

# *Bouxières-aux-Dames* *Autrefois*

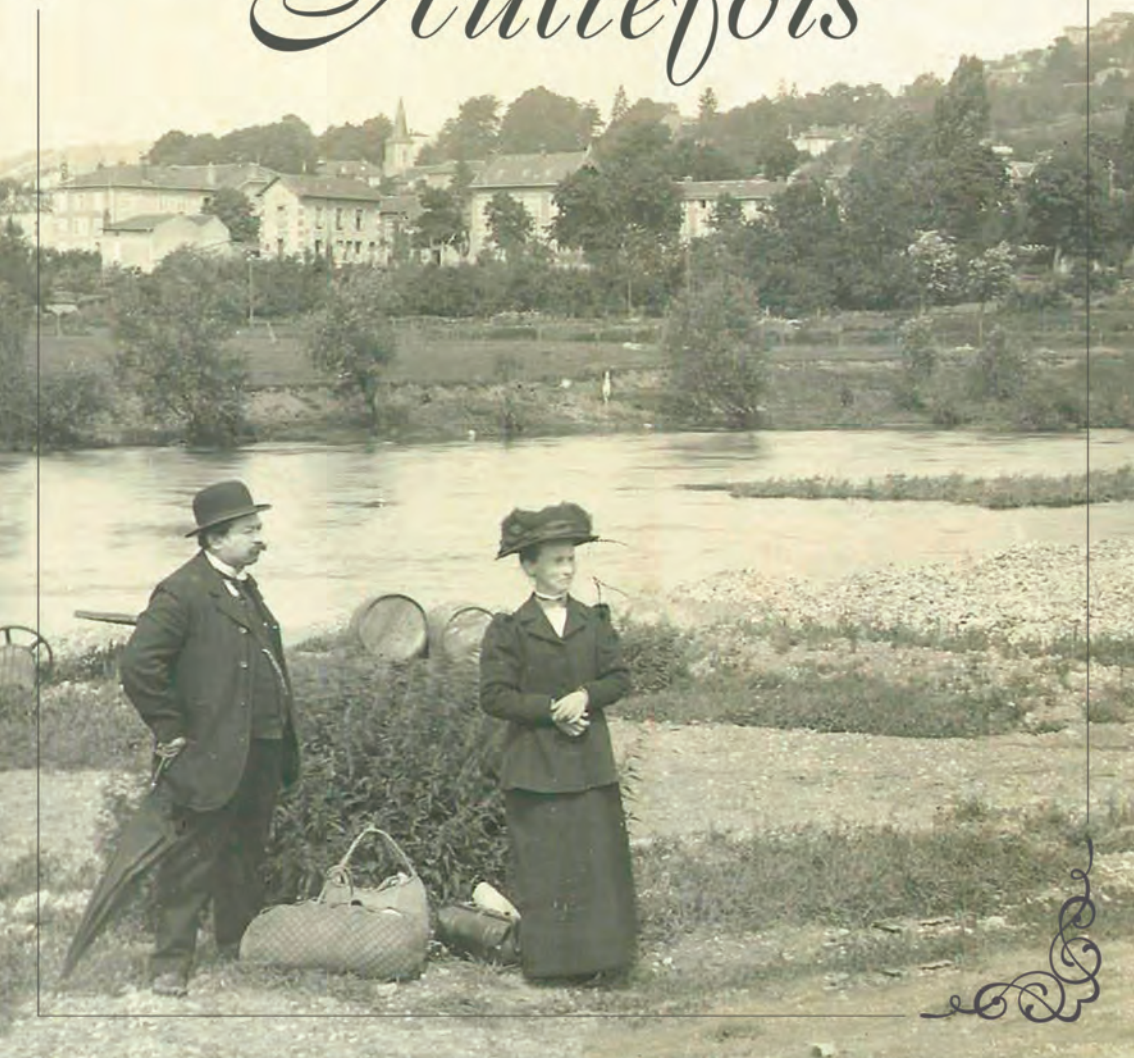

2015 - 2016

GUIDE PRATIQUE

**Bouxières-aux-Dames**





**S.A.R.L. BRUNO MACHADO**

***Rénovation de l'habitat***

**CONSTRUCTION – TRANSFORMATION**

**Gros œuvre :**

➤ Maçonnerie, charpente, couverture

**Second œuvre :**

➤ Enduit, isolation, carrelage, placoplâtre, pose de menuiseries, création d'ouvertures, aménagements de combles et extérieur

2 bis, rue de Clairjoie – 54136 Bouxières-Aux-Dames – Tél: 03.83.22.74.42



**COUVRETANCHE**

2 bis rue des Tilles – 54280 SEICHAMPS – Tél. : 03.83.33.27.79

Étanchéité

Ossature bois

Charpente

Couverture



1. Logements Haut du Lièvre à Nancy – 2. Maison individuelle à Rosières aux Salines – 3. Logement à Essey les Nancy – 4. Logements à Essey les Nancy



**Unibéton**  
Italcementi Group  
[www.unibeton.fr](http://www.unibeton.fr)



**BÉTON PRÊT À L'EMPLOI**

**Pompage du béton, béton spéciaux**  
Particuliers & Professionnels

**RENSEIGNEMENTS COMMERCIAUX ET COMMANDES**  
**03 83 26 14 22**

**BOUXIÈRES** Chemin des Paquis 54136 BOUXIÈRES-AUX-DAMES  
**PONT-À-MOUSSON** Route de Champéy 54700 PONT-À-MOUSSON  
**LANEUVILLE** Route de Bayon 54740 LANEUVILLE  
**TOUL** Route de Valcourt Chaudenay 54200 TOUL  
**LUDRES** 772 rue Lavoisier 54710 LUDRES

**JARNY** Route de Giraumont 54800 JARNY  
**03 87 80 42 22**

**LS** architecte  
LEONET SYLVAIN

25, rue du Ruisseau  
54136 BOUXIÈRES-AUX-DAMES

**Tél : 06 75 91 38 49**  
[contact@architecte-leonet.fr](mailto:contact@architecte-leonet.fr)  
[www.architecte-leonet.fr](http://www.architecte-leonet.fr)



# GARAGE MAILLEFERT S.A.

AGENT PEUGEOT

Mécanique - Carrosserie - Peinture  
Véhicules neufs et occasions  
Toutes marques  
Magasin - Pièces de rechanges



**Location véhicules tourisme et utilitaire**

**91, rue de Metz - 54390 FROUARD**

**Tél. : 03 83 49 15 68**



**STATION SERVICE ESSO**

*Ouverte dimanche & jours de fêtes*

**SODEL**  
ELECTRICITE GENERALE

Courants forts, courants faibles, automatisme  
Fabrication de tableaux électriques

2, allée des Sorbiers - 54180 Heillecourt  
Tel : 03.83.51.50.50 - Mail : [contact@sodel.net](mailto:contact@sodel.net)



**Entreprise  
FLEURET**  
s.a.r.l.

- Serrurerie
- Charpente  
métallique
- Ferronnerie



**Z.A. - 54690 LAY-SAINT-CHRISTOPHE**

**☎ 03 83 22 92 87 - Fax 03 83 22 96 87**

## Contrôle technique

**On n'est jamais allé aussi loin avec votre sécurité**



**Ouvert du lundi 14h00 au samedi 13h30**

Centre agréé véhicule de 4 ans

**DÉLAIS RAPIDES**

**FROUARD AUTOMOBILE CONTRÔLE**

63, rue de Metz  
54390 FROUARD

**Tél. 03 83 24 29 56**





## SOMMAIRE

 <b>ÉDITORIAL</b>	
<b>LES ÉLUS</b>	<b>5</b>
 <b>VIE QUOTIDIENNE</b>	<b>7</b>
 <b>ARTISANS, COMMERÇANTS ET ENTREPRISES</b>	<b>15</b>
 <b>ÉCOLE DE MUSIQUE</b>	<b>20</b>
 <b>LES CIRCUITS</b>	<b>21</b>
<b>LES SENTIERS DE BOUXIÈRES</b>	<b>22</b>
<b>LISTE DES RUES ET SITES</b>	<b>24</b>
<b>PLAN DE LA COMMUNE ET DES SENTIERS</b>	<b>26</b>
 <b>LES ASSOCIATIONS</b>	<b>29</b>
 <b>LE FOYER RURAL</b>	<b>39</b>

Site Internet :

<http://www.mairie-bouxieres-aux-dames.fr>

Rédaction : Stéphanie Machado-Besson

En collaboration avec : Béatrice Fourier

Photographies : Christiane Dumaillet

Claude Fabiani

Anne Schott

VUDUO

## ÉDITORIAL

### Madame, Mademoiselle, Monsieur,

Le nouveau guide pratique entièrement réactualisé contient toutes les informations et les contacts nécessaires à nos besoins et à notre vie quotidienne. En le parcourant, vous découvrirez combien notre cher Bouxières, décrit dans son guide 2015/2016 est indéniablement bien structuré. En premières pages, d'importants renseignements utiles trouvent place, et ce, qu'ils soient administratifs, locaux ou sociaux. Professionnels de la santé, du commerce et des services sont recensés, afin qu'en « un coup d'œil » l'information recherchée vous soit donnée. Une longue liste d'associations et de sections du Foyer rural donne à la fin du document, la pleine mesure de notre identité, de notre dynamisme. Le précieux petit livre que l'on conserve à portée de main bénéficie cette année d'une touche patrimoniale axée sur nos lieux de vie qui n'ont finalement pas ou très peu changé en un siècle. Au nom de toute la municipalité, je remercie chaleureusement l'ensemble des annonceurs : artisans, commerçants et entreprises qui, par leur encart publicitaire et la contribution financière qui en résulte, ont participé activement à la conception et à la réalisation de cet ouvrage.

Bien cordialement.  
Denis MACHADO,  
Maire.



— Le Conseil Municipal d'Enfants —

**1<sup>er</sup> rang (assis) :** Yaëlle VAN HOVE CARMAGNANI, Tom VAXELAIRE, Elycia JET, Chloé HUPONT, Arthur HENRY, Zacharia AMARA

**2<sup>ème</sup> rang (debouts) :** Séraphine CHATELIER, Titouan SCHWALLINGER-GRANGY, Yanna SORDEL, Romane MATT, Clara JACQUIER, Ilhan KALKAVAN

**Absents sur la photo :** Coline DUSSERT, Killian GENTEL

# Les Élus



MACHADO Denis  
Maire



FLAMAND Pierre  
1<sup>er</sup> adjoint - Urbanisme



CHEVREUX Christelle  
2<sup>ème</sup> adjointe - Ecole  
jeunesse - petite enfance



LAPORTE Jean-Paul  
3<sup>ème</sup> adjoint - Finances



BERTRAND-BIEGEL Valérie  
4<sup>ème</sup> adjointe - Culture et  
conseil municipal d'enfants



PFEIFFER Jean-Sébastien  
5<sup>ème</sup> adjoint - Personnel et  
CCAS



LEMINEUR Bernard  
6<sup>ème</sup> adjoint - Travaux



VALLE-NERI Frédérique  
7<sup>ème</sup> adjointe - Fêtes



RASCAGNERES-GARCIA  
Sabrina - 8<sup>ème</sup> adjointe  
Associations



WERBICKI Corinne  
Conseillère  
Gestion du patrimoine



BRENDLIN Lionel  
Conseiller



HUBERTY Pierre  
Conseiller



SORDEL Alain  
Conseiller



MILLOT-HUMBERT Sandrine  
Conseillère



SCHOTT Anne  
Conseillère



ORY Julien  
Conseiller



MACHADO-BESSON  
Stéphanie  
Conseillère - Communication



CHAUCHARD Sandrine  
Conseillère - Environnement,  
développement durable



COURTIN Nathalie  
Conseillère



SCHNEIDER Jean-Marie  
Conseiller



PAULY Serge  
Conseiller



LOZINGUEZ Marie  
Conseillère



DIDRAT-SCEUR Lydia  
Conseillère



NOSLIER Stéphanie  
Conseillère



BOILLON Daniel  
Conseiller



VOINSON Dominique  
Conseiller



SCHMITT Odile  
Conseillère





RENAULT

# CUSTINES AUTO SARL



**Véhicules neufs et occasions**

**PRÊT DE VÉHICULES**

**Réparations toutes marques  
Mécanique - Carrosserie**



Av. du général de Lattre de Tassigny - 54670 CUSTINES

**Tél : 03 83 49 38 75 - Fax : 03 83 49 98 06**

## Crédit Mutuel

### POMPEY CHAMPIGNEULLES

2, rue du Général Leclerc - 54340 POMPEY

8, rue DE NANCY 54250 CHAMPIGNEULLES

Tél. : 03 83 45 03 10

Email : 04025@creditmutuel.fr

### TAXI n°2

Bouxières-aux-dames



## Sébastien GUERLOT

### 06 07 56 75 13



TRANSPORT DE MALADES ASSIS



TOUTES DISTANCES SUR RENDEZ-VOUS

Guide Pratique Officiel 2015-2016 de la Ville de Bouxières-Aux-Dames

Directeur de publication : Monsieur le Maire Denis MACHADO

Création Graphique : AECP Conseil

Édition - Régie Publicitaire : AECP Conseil - 31, rue des Hirondelles - 57310 Bertrange - 03.82.886.886

Dépôt légal : 2<sup>ème</sup> trimestre 2015





## VIE QUOTIDIENNE

<b>COMMENT OBTENIR ?</b> .....	<b>8</b>
<b>SALLES DES FÊTES</b> .....	<b>9</b>
<b>RENSEIGNEMENTS UTILES</b> .....	<b>9</b>
<b>SERVICES SOCIAUX</b> .....	<b>10</b>
<b>SANTÉ</b> .....	<b>11</b>
<b>DÉCHETS MÉNAGERS ET TRI SÉLECTIF</b> .....	<b>13</b>



## COMMENT OBTENIR ?

### **CARTE NATIONALE D'IDENTITÉ SÉCURISÉE**

Retrait du dossier en mairie (Gratuit)

Durée de validité : 15 ans à compter du 01/01/2014. Prolongation automatique de 5 ans pour les Cartes Nationales d'Identités délivrées depuis le 01/01/2004 aux plus de 18 ans.

Durée d'obtention : environ 3 semaines.

### **PASSEPORT**

Retrait du dossier en mairie  
de BOUXIÈRES-AUX-DAMES

**Durée de validité** : 10 ans

Timbre fiscal à 86 €

Moins de 15 ans : 17 €

De 15 à 18 ans : 42 €

Durée de validité : 5 ans.

**Durée d'obtention** : environ 2 semaines.

L'intéressé doit se rendre dans une commune équipée d'une station pour passeport biométrique (liste en mairie).

### **COPIE D'UN ACTE D'ÉTAT CIVIL**

Acte de naissance, mariage, décès :

demande à la mairie du lieu de naissance, de mariage ou de décès.

Se munir d'une pièce d'identité ou du livret de famille.

Par correspondance : joindre une enveloppe timbrée à vos nom et adresse.

Copie gratuite.

### **EXTRAIT DE CASIER JUDICIAIRE**

Pour obtenir un extrait de casier judiciaire, écrire à l'adresse suivante :

Casier Judiciaire National  
107, rue de Landreau  
44317 NANTES Cedex 3

**Autre possibilité, par internet :**

[www.cjn.justice.gouv.fr](http://www.cjn.justice.gouv.fr)

### **LIVRET DE FAMILLE**

Pour obtenir un double du livret de famille (en cas de perte, vol, divorce), s'adresser à la mairie du lieu de mariage.

Fournir l'état civil du conjoint et des enfants.

### **INSCRIPTION SUR LA LISTE ÉLECTORALE**

L'inscription sur la liste électorale est obligatoire ; les demandes d'inscription sont reçues en mairie.

Se munir d'une carte d'identité et d'un justificatif de domicile.

### **TRAVAUX - URBANISME**

La plupart des travaux, même insignifiants, peuvent nécessiter une autorisation administrative.

Se renseigner en mairie.

### **SERVICE ADMINISTRATIF DE LA MAIRIE**

- François SCHUHMACHER, Directeur Général des Services
- Béatrice FOURRIER, Responsable du service administratif – assurances – affaires scolaires – listes électorales
- Sophie HUIN, chargée de la comptabilité
- Sabine RENAULT, chargée de l'urbanisme et des marchés publics
- Armelle GRAPINET, Secrétaire
- Marie-Christine REVIRE, Secrétaire chargée de l'accueil
- Aurore KEPA, Responsable enfance – jeunesse – périscolaire
- David CONSTANT, Agent de police municipale
- Fabienne VITALE, chargée du Centre Communal d'Action Sociale





## SALLES DES FÊTES

### LAMBING

Chemin des Pâquis

Capacité : 249 personnes

**Tarifs de location :**

#### • Résidents

- Week-end : 489 €
- 1 soir en semaine : 341 €
- associations bouxiéroises : 2 gratuités annuelles + 87 € nettoyage

#### • Non-résidents

- Week-end : 1018 €
- 1 soir en semaine : 764 €

Pour tous renseignements, s'adresser au secrétariat de la mairie.

### GUINGOT

Rue des Trois Frères Lièvre

Capacité : 80 personnes

**Tarifs de location :**

#### • Résidents

- Week-end : 199 €
- 1 soir en semaine : 148 €
- associations bouxiéroises : 2 gratuités annuelles + 46 € nettoyage

#### • Non-résidents

- Week-end : 428 €
- 1 soir en semaine : 290 €

Pour tous renseignements, s'adresser au secrétariat de la mairie.

### ESPACE JACQUES BARTH

Rue du Téméraire

Capacité : 104 personnes

**Tarifs de location :**

#### • Résidents

- Week-end : 350 €
- 1 soir en semaine : 250 €
- associations bouxiéroises : 2 gratuités annuelles + 55 € nettoyage

#### • Non-résidents

- Week-end : 650 €
- 1 soir en semaine : 300 €

Pour tous renseignements, s'adresser au secrétariat de la mairie.

## RENSEIGNEMENTS UTILES

### ADMINISTRATIONS ET SERVICES LOCAUX

#### • Mairie

1, place de la Mairie

**Tél. 03.83.22.72.09**

**Fax. 03.83.22.75.84**

Ouverture du lundi au vendredi de 9h à 12h et de 13h30 à 17h, le samedi de 10h à 12h.

• **Comptabilité : 03.83.22.29.72**

• **Urbanisme : 03.83.22.29.68**

Affaires scolaires, listes électorales :

**03.83.22.29.75**

• **C.C.A.S. : 03.83.22.29.69**

**Adresses e-mail :**

• Mairie :

**mairie-de-bouxieres-aux-dames@wanadoo.fr**

• Directeur général des services :

**dgs-bouxieres@orange.fr**

• Responsable des services techniques :

**ctm.boux.dames@wanadoo.fr**

• Site internet :

**<http://www.mairie-bouxieres-aux-dames.fr>**

#### • Services techniques

Rue du Téméraire

**Tél. 03.83.22.61.01 — Fax. 03.83.22.95.81**

#### • Poste

Place de la Mairie

**Tél. 03.83.22.78.43**

Horaires d'ouverture de votre bureau de **Poste** :

- du lundi au vendredi de 9h à 12h et de 14h à 16h30,
- le samedi de 9h à 12h,
- du 3 au 28 août, ouvert uniquement l'après-midi.

Le départ du courrier est fixé à 15h15 du lundi au vendredi et à 10h le samedi





## **ENSEIGNEMENT**

### • **Ecole maternelle Nicole Kierren**

Rue des Tahons  
Michèle NOËL - Directrice  
**Tél. 03.83.22.74.12**

### • **Ecole primaire René Thibault**

Rue Saint-Antoine  
Pierre ETIENNE - Directeur  
**Tél. 03.83.22.74.30**

### • **Ecole maternelle Les Enfants Guerquin**

Rue Alsace Lorraine  
Geneviève POTY - Directrice  
**Tél. 03.83.22.74.95**

## **CULTE**

### • **Eglise Saint-Martin**

Secrétariat de M. le Curé  
**Tél. 03.83.49.33.45**  
[paroisse.nd-de-clevant@orange.fr](mailto:paroisse.nd-de-clevant@orange.fr)

## **PRESSE**

### • **L'Est Républicain**

Correspondants locaux :  
Christiane DUMAILLET  
**Tél. 06.84.38.17.15**  
Gérard HAQUIN  
**Tél. 03.83.22.73.93**

## **TAXIS**

### • **Taxi Olivier**

**Tél. 06.86.69.47.75**

### • **M. Guerlot**

Place Clémenceau  
**Tél. 06.07.56.75.13**

## **SERVICES SOCIAUX**

### • **Centre Communal d'Action Sociale**

Mairie de Bouxières-aux-Dames  
1 place de la Mairie  
Fabienne VITALE  
**Tél. 03.83.22.29.69**

### • **Transport pour le centre commercial LES ARCADES**

Service gratuit de transport organisé pour les personnes âgées du village.

**Départ :** Tous les Samedis

1<sup>er</sup> samedi du mois : Supermarché  
MATCH à Champigneulle

Autres samedis du mois : Discount alimentaire  
DIA les Arcades à Bouxières-aux-Dames  
A 9h Place Clémenceau

A 9h10 Place du Général de Gaulle

A 9h15 Chapelle Rue Saint-Antoine

**Retour :** à 10h15

Pour tous renseignements, s'adresser  
à Mme VITALE au **03.83.22.29.69**

**Réservations au G.I.H.P. :**

**Tél. 03.83.51.05.43**

### • **Aide aux personnes âgées et/ou handicapées**

**Tél. 03.83.22.29.69**

### • **Assistante sociale**

Uniquement sur rendez-vous  
**Tél. 03.83.31.20.45**

### • **Accueil Périscolaire**

Inscription en mairie et/ou sur le site internet  
Ouvert aux enfants scolarisés en maternelle  
et primaire

École maternelle Nicole Kierren

École maternelle Les Enfants Guerquin

**7h30 à 8h30 – 11h30 à 13h30 -15h45 à 18h30**

Ecole primaire René Thibault

**7h30 à 8h30 – 11h45 à 13h45 -15h45 à 18h30**

Le mercredi, pour toutes les écoles de 11h30 à 12h30



- **Caisse Primaire d'Assurance Maladie**

9 bd Joffre à Nancy

**Tél. 36 46**

- **Caisse d'Allocations Familiales**

21, rue Saint-Lambert à Nancy

**Tél. 0.810.255.410**

## **DIVERS**

- **Maison d'enfants Clairjoie**

Rue de Clairjoie

**Tél. 03.83.22.72.22**

- **Veolia Eau**

ZI Pompey Industries. Bd de Finlande  
54340 POMPEY

**Tél. 0810.463.463**

- **ERDF Dépannage**

**Tél. 09.726.750.54**

- **GRDF**

Urgences gaz naturel

**Tél. 0800.47.33.33**

- **Transports**

LE SIT

**Tél. 03.83.49.23.23**

**www.bassinpompey.fr**

- **Impôts et Finances**

Trésorerie de Maxéville

8, rue du 15 septembre 1944  
Maxéville - 54527 LAXOU Cedex

**Tél. 03.83.17.35.62**

- **Centre des Impôts Nancy Nord-Est**

Cité administrative

45, rue Ste-Catherine à Nancy

**Tél. 03.83.85.46.46**

- **Impôts Fonciers, cadastre**

45 rue Sainte-Catherine à Nancy

**Tél. 03.83.85.46.46**

- **CAUE 54**

Conseil d'Architecture d'Urbanisme et d'Environnement

48 rue Sergent Blandin à Nancy

**Tél. 03.83.94.51.78**

- **Gendarmerie de Frouard**

9 rue Anatole France

**Tél. 03.83.49.30.76**

- **Pôle emploi**

**Tél. 39.49**

- **Mission locale du bassin de Pompey**

1 rue des Acières à Pompey

**Tél. 03.83.24.30.72**

## **SANTÉ**

### **Numéros d'urgences**

**SAMU : 15**

**Police : 17**

**Pompiers : 18**

**Défibillateurs : Maison du Village, Salle Lamping, Espace Jacques Barth, Foyer Rural, ASLB**

## **RÉSIDENCE POINCARÉ**

**Maison de Retraite EHPAD**

**Fondation Vincent de Paul**

8 rue Raymond Poincaré

**Tél. 03.83.22.71.33 – Fax. 03.83.22.67.36**

**Directrice : Marianne RAC**

**Nombre de lits : 80**

Hébergement de personnes âgées autonomes ou dépendantes.

**Objectifs :** Accompagner la personne âgée dans un environnement sécurisant, dynamisant et convivial. Le personnel de l'établissement et les intervenants libéraux assurent un suivi personnalisé selon le degré d'autonomie de chacun. Après la construction d'une aile neuve, un chantier de rénovation est en cours.







## MÉDECINS GÉNÉRALISTES :

- **M. Serge GODELIER**

Médecine du sport

20, avenue Foch

Tél. 03.83.37.17.65

- **M. Serge HOFFMANN**

37, rue Raymond Poincaré

Tél. 03.83.22.66.18

- **M. Christophe JACQUIER et  
Mme Marie JACQUIER-MERCIER**

2, rue Saint-Martin

Tél. 03.83.22.72.98

- **M. Eric ROUSSIN**

Centre commercial les Arcades

Tél. 03.83.22.96.37

- **SOS Médecins Nancy**

24h/24 - 7j/7

Tél. 0.820.87.86.85

- **Médecin de garde**

Tél. 0.820.33.20.20

## CHIRURGIENS DENTISTES

- **M. Pierre-Olivier CÔME**

et Mme Sandrine GUERIN

30, rue Saint-Martin

Tél. 03.83.22.78.88 / Fax. 03.83.22.18.53

- **Mme Catherine ROUSSIN-WALTER**

et Mme Méryl BENARD

Centre Commercial les Arcades

Tél. 03.83.22.67.89

- **Mme Anne SCHURRA-GIRARDOT**

7, place Clémenceau

Tél. 03.83.22.72.04

## KINÉSITHÉRAPEUTES

- **Mme Sophie CINI DELEVOY**

Mlle Aline BAGUET

64, rue Raymond Poincaré

Tél. 03.83.22.67.67

## PHARMACIES

- **M. Richard POCHON**

16 bis, rue Raymond Poincaré

Tél. 03.83.22.71.42

- **Pharmacie des Dames**

18, avenue Foch

Tél. 03.83.22.72.70

- **Service de garde permanent :**

32 37

## INFIRMIÈRES

- **Mmes Régine GOURMAND**

et Isabelle BARBIER

64, rue Raymond Poincaré

Tél. 03.83.22.99.22

- **Mme Nicole SAIZONOU**

21, rue du Ruisseau

Tél. 03.83.22.67.56

- **Mmes Nelsa PIRAS et Laetitia PEUGNET**

27, rue Raymond Poincaré

Tél. 06.26.01.84.09 / 06.82.96.39.11

## ORTHOPHONISTES

- **Mmes Aurélie COMMENVILLE**

et Patricia HELLUY

43 bis rue Raymond Poincaré

Tél. 03.83.22.91.21

## OPTICIEN-LUNETIER

- **VISION PLUS**

M. et Mme POWALLA

22, avenue Foch

Tél. 03.83.37.23.81

bouxieres@vision-plus.fr

## PÉDICURE – PODOLOGUE

- **Mme GIANGRECO Sophie**

27, rue Raymond Poincaré

Tél. 03.83.22.85.34 – 06.81.38.51.39



## HÔPITAUX

### • Hôpital Central

29, av. du Maréchal de Lattre de Tassigny - 54000 Nancy

**Tél. 03.83.85.85.85**

### • Maternité Régionale

10, rue du Dr Heydenreich - 54000 Nancy

**Tél. 03.83.34.44.44**

### • Hôpital de Brabois

Rue du Morvan - 54500 Vandœuvre les Nancy

**Tél. 03.83.85.85.85**

### • Centre anti-poisons Nancy

**Tél. 03.83.32.36.36**

### • Institut de Cancérologie de Lorraine

6, avenue de Bourgogne  
54500 Vandœuvre les Nancy

**Tél. 03.83.59.84.00**

### • Etablissement Français du sang (EFS)

Accueil donneurs : **0.800.109.900**

Administration et laboratoire : **03.83.44.62.62**

## DÉCHETS MÉNAGERS ET TRI SÉLECTIF

**Bassin de**  
**Pompey**  
Communauté de communes

## BASSIN DE POMPEY

Communauté de Communes

Rue des 4 éléments - 54340 POMPEY

**Tél : 03.83.49.81.81 / Fax : 03.83.49.81.99**

Du lundi au vendredi de 8h30 à 12h30  
et de 13h30 à 18h

**http : //www.bassinpompey.fr**

## RAMASSAGE DES DÉCHETS MÉNAGERS

Biodégradables (bac vert) le mercredi

Recyclables secs (sacs transparents) le mercredi

Ordures ménagères le vendredi

## DÉCHETTERIE INTERCOMMUNALE

Voie de la Digue - Ecluse de Clévant

54390 FROUARD

**Tél : 03.83.24.34.34**

Du lundi au vendredi de 10h à 12h30

et de 13h30 à 19h\*

\*Fermeture à 18h entre le 15/11 et le 15/03

Le samedi de 10h à 19h

Dimanches et jours fériés de 10h à 13h

## COMPOSTERIE INTERCOMMUNALE

Les champs Mougenot. RD 907

Route de Saizerais - 54820 MARBACHE

Du Lundi au Vendredi

De 8h à 14h du 15/10 au 15/04

De 8h à 16h du 16/04 au 14/10

Le samedi de 10h à 17h

## EMPLACEMENTS DES POINTS-TRI

### Conteneurs à verre :

- rue Raymond Poincaré (à l'entrée du Centre Commercial)
- rue du Téméraire
- rue du Comte de Frawenberg
- rue des Narvannes (à l'intersection avec la rue de Clévant)
- chemin de Faulx
- parking de la République (rue de l'Abbaye)
- salle Lambing

### Piles :

- mairie et commerçants revendeurs de piles

### Conteneurs à textiles :

- rue de l'Abbaye
- rue du Téméraire
- rue Raymond Poincaré (à l'entrée du centre commercial)



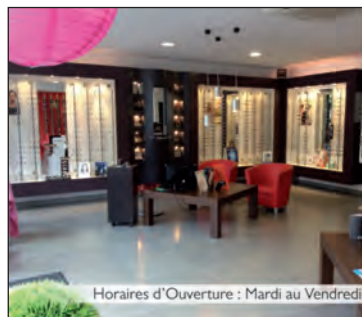

Notre savoir-faire est **un vrai +**

**Anne-Emmanuelle et Guillaume POWALLA**

22 Avenue Foch - 54136 BOUXIÈRES-AUX-DAMES

Tél. 03 83 37 23 81 • [bouxieres@vision-plus.fr](mailto:bouxieres@vision-plus.fr) • [www.vision-plus.fr](http://www.vision-plus.fr)

Horaires d'Ouverture : Mardi au Vendredi 9h30-12h30 et 14h30-19h00 • Samedi 9h30-12h30 et 14h30-17h30 • Fermé le Lundi

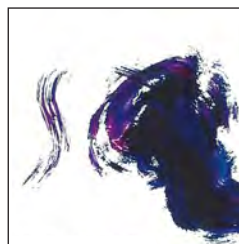

11 rue Saint Martin  
54136 BOUXIÈRES-AUX-DAMES  
Tél. : 03.83.22.72.65



**Tabac - Presse - Loto - PMU**  
*Pierrette Bontemps*

**Tél. 03 83 22 90 98**  
**54b, rue Raymond Poincaré**  
**54136 Bouxières-aux-Dames**

*Ouvert tous les jours*  
*sauf jeudi après-midi et dimanche après-midi*

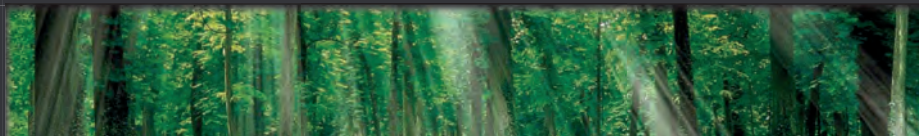

Création



Studio



**+ Création Graphique & Prépresse**

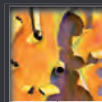

Impression

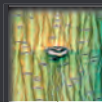

Régie  
Publicitaire

Régie publicitaire officielle du Guide Pratique Officiel  
de la Ville de **BOUXIÈRES-AUX-DAMES.**

**Votre Contact : Philippe VIOLIER**

Tél. : **06.98.75.52.00** / 03.82.886.886

E-mail : [aecpconseil@orange.fr](mailto:aecpconseil@orange.fr)





## ARTISANS, COMMERÇANTS ET ENTREPRISES

<b>ALIMENTATION</b> .....	<b>16</b>
<b>ARCHITECTE</b> .....	<b>16</b>
<b>AUTOMOBILE</b> .....	<b>16</b>
<b>BANQUE</b> .....	<b>16</b>
<b>BAR-RESTAURANT</b> .....	<b>16</b>
<b>BÂTIMENT</b> .....	<b>17</b>
<b>COIFFURE BEAUTÉ</b> .....	<b>17</b>
<b>DÉPANNAGE / TÉLÉ-ÉLECTROMÉNAGER</b> .....	<b>18</b>
<b>DIVERS</b> .....	<b>18</b>
<b>ÉLECTRICITÉ</b> .....	<b>18</b>
<b>ENTREPRISES</b> .....	<b>18</b>
<b>PLOMBERIE</b> .....	<b>19</b>
<b>POTERIE</b> .....	<b>19</b>



## ALIMENTATION

### **CARREFOUR CONTACT**

85, rue R. Poincaré  
Centre Commercial « Les Arcades »  
Ouvert du lundi au samedi de 8h à 20h, et le dimanche de 9h à 13h

### **AUX DÉLICES DE BOUXIÈRES**

**Steve MARTIN**  
Boulangerie - Pâtisserie  
16, rue Saint-Martin  
Tél. 03.83.17.67.63

### **LA GRANGE À PAINS**

**Vincent POTTIER**  
Boulangerie - Pâtisserie  
34 Ter, rue Raymond Poincaré  
Tél. 03.83.17.36.01

### **SARL LA PETITE FICELLE**

**Jean-Claude et Paola REROLLE**  
Boulangerie  
Centre Commercial les Arcades  
Tél. 03.83.46.98.95

### **LE POTAGER DE LA LANDRE**

7 place Clémenceau (accès le long de la voie rapide en descendant vers les terrains de foot)  
Maraîcher certifié AB, vente de panier de légumes par abonnement (distribution hebdomadaire les samedis matin 8h45-9h15 sur le terrain)  
Tél. 03.83.35.56.01  
[lepotagerdelalandre@free.fr](mailto:lepotagerdelalandre@free.fr)

### **MARCHÉ ÉVÉNEMENTIEL**

**En mai** : marché aux plantes et aux fleurs

### **MILLÉSIMES ET PROVENCE**

8 rue Charles Bourseul  
Zone ACTICOM  
Tél. 03.83.22.79.91  
[millesimes.provence@wanadoo.fr](mailto:millesimes.provence@wanadoo.fr)

## ARCHITECTE

### **TRAME ARCHITECTURE**

7, rue Saint-Martin  
Tél. 03.83.22.25.26  
32, rue Saint-Martin  
Tél. 03.83.22.62.08

## AUTOMOBILE

### **AUTO STAN**

Import neuf & occasion  
Garantie constructeur  
Reprise – Dépôt/vente gratuit  
Frédéric HASTERT  
3 rue Charles Bourseul - ZONE ACTICOM  
Tél/Fax 03.83.35.84.92  
Mobile 06.64.54.07.08  
[www.auto-stan.fr](http://www.auto-stan.fr)

## BANQUE

### **SOCIÉTÉ GÉNÉRALE**

7, place Clémenceau  
Tél. 03.83.22.70.64

## BAR-RESTAURANT

### **BAR - RESTAURANT - PIZZERIA**

• "L'Olympe"  
Centre Commercial «Les Arcades»  
Tél. 03.83.22.98.11

### **CAFÉ**

• Café de la Paix  
31, rue Saint-Martin



## ⚙️ **TABAC – PRESSE – LOTO – PMU**

### • **Pierrette BONTEMPS**

54 bis, rue Raymond Poincaré

**Tél. 03.83.22.90.98**

*Ouvert tous les jours sauf jeudi après-midi et dimanche après-midi*

## **BÂTIMENT**

### ⚙️ **BA54**

**Alexandre BAK**

*Plâtrerie, faux plafonds, isolation*

1 rue de Merrey

**Tél. 06.09.53.89.36**

### ⚙️ **BC PLÂTRERIE**

**Bruno CALMUS**

*Isolation intérieure, plâtrerie, enduits et peinture*

7 rue de la Croix

**Tél. 06.87.58.14.53**

**bcplatrerie@orange.fr**

### ⚙️ **JORGE BRANDAO**

*Maçonnerie, pose de carrelage*

*et pose de menuiserie*

15 rue Victor Henry

**Tél. 03.83.22.65.92 – 06.80.94.66.85**

**brandao-ets@free.fr**

### ⚙️ **FAÇADLAND**

**Wladislaw KOZIOL**

9 bis, rue du Téméraire

**Tél. 03.83.22.65.49**

### ⚙️ **BRUNO MACHADO**

*Bâtiment, maçonnerie, toiture*

2 bis, rue de Clairjoie

**Tél. 03.83.22.74.42**

### ⚙️ **PHILIPPE MACHADO**

*Menuiserie, plâtrerie*

19, rue des Tahons

**Tél. 03.83.22.66.11 – 06.81.37.11.32**

## ⚙️ **REGIS MATHIEU**

*Revêtement sols et murs*

Chemin des Pâquis

**Tél. 06.50.70.96.85**

## ⚙️ **MANUEL LOURENÇO**

*Maçonnerie*

13, rue des Corvées

**Tél. 03.83.22.94.58**

## ⚙️ **DENIS PIZZI**

*Bâtiment - Maçonnerie*

Chemin des Pâquis

**Tél. 03.83.22.96.83**

## ⚙️ **SARL LOETSCHER FILS**

**Christophe LOETSCHER**

*Sol souple, sol dur, peinture, papier peint*

16 chemin de Beuvignes

**Tél. 03.83.22.68.78**

**contact.loetscher@orange.fr**

## **COIFFURE BEAUTÉ**

### ⚙️ **KIFF COIFF'**

Centre Commercial «Les Arcades»

**Tél. 03.83.22.71.89**

### ⚙️ **CÉLINE DESPREZ**

*Styliste onguilaire et esthétique (à domicile)*

4, rue du Square

**Tél. 06.78.88.45.42**

### ⚙️ **L'ATELIER DE COIFFURE**

*Mixte - Coiffure et esthétique*

11, rue Saint-Martin

**Tél. 03.83.22.72.65**

### ⚙️ **POS'ITIF**

*Coiffure Dames - Messieurs*

3 bis, avenue Foch

**Tél. 03.83.22.92.94**





## DÉPANNAGE - TÉLÉ - ÉLECTROMÉNAGER

### **RENÉ BELLUSSI**

*Artisan, réparateur  
et vendeur électroménager*  
40 bis, rue des Jardins Fleuris  
**Tél. 03.83.22.64.20**

## DIVERS

### **A.D.C RÉSEAUX**

*Construction de réseaux fibre optique,  
Réseaux lan, raccordement*  
Juan Carlos Domingues  
39, rue des Tahons

### **ANTIQUITÉS ROUSSELOT**

*Achat et vente d'antiquités*  
1, place de la Goulotte  
**Port. 06.85.40.75.51**

### **PHILIPPE DESPREZ**

*Services à la personne, agréé par l'Etat  
(jardinage, bricolage, travaux, ménage...)*  
4, rue du Square  
**Port. 06.01.82.74.16**



## ÉLECTRICITÉ

### **B.F.E (SARL)**

**Fabrice FRANTZ**  
36 bis A rue des jardins fleuris  
**Tél. 03.83.22.74.61**

## ENTREPRISES

### **APDV**

**Robert MENZ**  
*Équipement hôtelier*  
Assistance – Prévention – Dépannage - Vente  
14, rue Raymond Poincaré  
**Tél. 03.83.31.98.25**

### **AVPP**

**Francis LEMINEUR**  
*Expertises vibratoires et équilibrage turbine*  
5, rue du Haut-Bois  
**Tél. 03.83.46.88.69 / Port.06.62.50.32.22**

### **AUTO-ÉCOLE « LES ARCADES »**

85, rue Raymond Poincaré  
**Tél. 03.83.22.67.91 / Port. 06.75.89.04.04**  
[autoecole.arcades@orange.fr](mailto:autoecole.arcades@orange.fr)

### **F.B.S**

**Benoît SCHEMEL**  
3, rue Charles Bourseul - Zone ACTICOM  
**Tél. 03.83.22.85.11.**

### **HÔTEL FORMULE 1**

Zone ACTICOM  
**Tél. 08.91.70.53.33**

### **PHILIPPE LOETSCHER**

*Arboriste élagueur création et entretien espaces  
verts*  
26, rue Cendrillon  
**Tél. 06.64.94.47.92**



### **PADD**

16, rue Charles Bourseul - Zone ACTICOM

**Tél. 03.83.17.61.70**

### **PATRICK MATHERN**

*Isolation*

10, rue du Ruisseau

**Tél. 03.83.22.71.76**

### **POINT MARIAGE**

6, rue Charles Bourseul - Zone ACTICOM

**Tél. 03.83.22.89.18**

### **ALAIN ROUGETET**

*Peintre en bâtiment*

*revêtements sols et murs*

26, rue des Jardins Fleuris

**Tél. 03.83.22.77.24**

### **SOCIÉTÉ ALSATEL**

*Installations téléphoniques*

Rue Charles Bourseul - Zone ACTICOM

**Tél. 03.83.17.34.34**

### **SOCIÉTÉ PLAY PLAFONDS**

*Faux plafonds*

45, rue de l'Abbaye

**Tél. 03.83.22.88.66**

### **UNIMIX (S.A.)**

Chemin des Pâquis

**Tél. 03.83.22.72.75**

### **DOMINIQUE VOINSON**

*Courtier Assurances et Placements*

31, rue des jardins fleuris

**Tél. 03.83.22.96.48 – 06.72.00.55.89**

**Fax. 03.83.22.96.84**

**conseil@dvcourtage.com**

**www.dvcourtage.com**

### **SENS PAYSAGE**

**Marc GIACOMONI**

*Travaux d'aménagements paysagers*

*Conception - réalisation*

**Tél. 06.86.48.74.44**

**senspaysage@hotmail.com**

## **PLOMBERIE**

### **LF HABITAT FRANCK BARTHELEMY**

*Plomberie, chauffage, ventilation*

12, terrasse des Narvannes

**Tél. 06.28.79.43.45**

**fra.nck@hotmail.fr**

### **DANIEL DASSULE**

*Chauffage, plomberie*

9, rue Victor Henry

**Tél. 03.83.22.79.94**

### **JEAN SIMON**

*Plomberie, sanitaire, chauffage*

central, couverture, zinguerie

5, rue Saint Martin

**Tél. 03.83.22.78.17**

## **POTERIE**

### **LA TERRE EN FORME**

**Monique VIRLOUVET**

*Atelier de poterie, céramiques, expo-vente*

15, rue Saint-Martin

**Tél. 06.70.91.07.62**

**virloum@gmail.com**

**www.laterreenforme.fr**



## ÉCOLE MUNICIPALE DE MUSIQUE

L'Ecole Municipale de Musique située dans les locaux de l'école maternelle Guerquin, est ouverte à tous. Elle se compose d'environ quatre-vingts élèves (à partir de 5 ans et au-delà ...) dont une grande majorité d'enfants de Bouxières, et de 8 professeurs qui vous proposent d'apprendre à jouer de l'un de ces instruments :

- 🎹 Piano
- 🎹 Clavier électronique
- 🎸 Guitare
- 🎸 Guitare électrique
- 🎸 Guitare basse
- 🎻 Violon
- 🎵 Flûte traversière
- 🎵 Flûte à bec
- 🎷 Saxophone
- 🥁 Batterie
- 🎓 Formation musicale
- 👶 Eveil pour les plus petits.

Parallèlement au cours d'instrument, il existe naturellement des cours de formation musicale mais aussi différents ateliers qui laissent à ceux qui le désirent la possibilité de goûter aux plaisirs de la musique d'ensemble.

Vous avez également l'opportunité de participer au travail de répétition de l'orchestre "Gimme Swing", les jeudis soirs.

### Les tarifs au trimestre pour l'année 2015 - 2016 sont les suivants :

- cours d'instrument hebdomadaire d'une durée de :

- 20 mn : 82,50 €
- 30 mn : 99,00 €
- 40 mn : 115,00 €

- solfège : 33,50 €

- Éveil : 46,00 €

- ateliers : 30,00 €,

gratuits pour les élèves inscrits en instrument.

Location au trimestre (guitare, saxophone, flûte traversière) : 26,00 €

Une réduction de 20 % est appliquée lorsque deux membres d'une même famille pratiquent un instrument.

**Renseignements en mairie au 03.83.22.72.09 ou au 06.84.81.76.04,**

également à l'école de musique (dans les locaux de l'école maternelle Guerquin) en dehors des horaires scolaires au **03.83.22.74.95.**







## LES CIRCUITS

*Les 2 premiers circuits déjà tracés sur le plan sont sommairement décrits ci-dessous.*

**Circuit petite ceinture 2,6 km**

**Circuit moyenne ceinture 3,4 km**



### PETITE CEINTURE - CIRCUIT HISTORIQUE

#### Départ :

- Église, fresques du XV<sup>ème</sup>.
- Cimetière, tombes intéressantes dont celle de L. Guingot (1864-1948), peintre, inventeur du camouflage militaire.
- Sentier des Clos dessous (traversée de vergers).
- Sentier de Pénafeu.
- Fontaine du château.
- château de la Houssaie, bâti vers 1740.
- Chemin de Beauregard (ancien chemin des processions).
- Tombeau de St Gauzelin, fondateur de l'abbaye en 935.
- Cloître de l'Abbaye.
- La Grande Cour, maisons canoniales.
- La Pelouse, tilleuls plantés en 1750. Site classé
- Rue des Carrosses.
- Sentier du Bois des Dames.
- Sentier des Minimes (citerne du XVIII<sup>ème</sup>)
- Rue V. Henry, maison du XV<sup>ème</sup>.
- Salle Guingot, plaque commémorative de l'ancienne école charitable, 1742.
- Rue des 3 frères Lièvre (maison du XVIII<sup>ème</sup>)
- Rue St Martin

### MOYENNE CEINTURE - CIRCUIT DES VIGNES

#### Départ :

- Fontaine des morts
- Rue St Martin
- Rue des Jardins Fleuris
- Sentier des Chasupes, (traversée des vignes d'autrefois).
- Sentier des Quarterons.
- Chapelle St Antoine, 1582.
- Rue de l'Abbaye.
- Rue des Carrosses.
- La Pelouse, site classé, 350 tilleuls plantés en 1750, disposés en étoile à 8 branches
- La Grande Cour, maisons canoniales.
- Le Cloître et sa citerne.
- Tombeau de St Gauzelin, fondateur de l'Abbaye en 935.
- Chemin de Beauregard
- Fontaine du château. château de la Houssaie, bâti vers 1740.
- Rue des Clos.
- Rue V. Henry, maison du XV<sup>ème</sup>.
- Rue de la Cheneau.
- Église, fresques du XV<sup>ème</sup>.

# Légende

Vers GR5

Repérage des sentiers 00

Circuit petite ceinture 2,6 km

Circuit moyenne ceinture 3,4 km



Lieu remarquable

Echelle

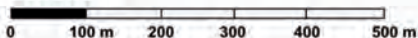

## LA MINE

- 1 CHEMIN RURAL DIT DU HAUT BOIS
- 2 SENTIER DES CHAMPS RETRAITS
- 3 SENTIER DE PENADE
- 4 SENTIER DE LA MINE
- 5 SENTIER DE JERICHIO
- 6 SENTIER DE LA POUDRIERE
- 7 SENTIER DES KOCLBEUVLS
- 8 CHEMIN DE CLEVANT
- 9 SENTIER DES NARVANNES
- 10 SENTIER DES PETITES NARVANNES
- 11 SENTIER DU KEU
- 12 SENTIER DE LA SOURCE
- 13 SENTIER DES CHAMPS SAINT NICOLAS
- 14 SENTIER DES NEVAUX
- 15 SENTIER DE LA CHAPELLE
- 16 PASSAGE DU CHANOIS
- 17 PASSAGE SAINTE BARBE
- 18 PASSAGE DE LA GOULOTTE
- 19 PASSAGE DU HAUT BOIS
- 20 SENTIER DE MONTATAIRE
- 21 SENTIER DES SAUSSOTTES
- 22 SENTIER DU CASSE MINE
- 23 SENTIER DE RIFIANO
- 24 SENTIER DU CARREAU
- 25 SENTIER DES PRES
- 26 SENTIER DU PLAN

## LES VIGNES

- 27 SENTIER DES GRANDES PLANTES
- 28 SENTIER SAINT ANTOINE
- 29 SENTIER DES TAHONS
- 30 SENTIER DE RICHEMONT
- 31 SENTIER DES CHASUPES
- 32 SENTIER DES QUARTERONS
- 33 SENTIER DES ZAUBIS
- 34 SENTIER PLANTES BASSES
- 35 SENTIER DU CHAUFOR
- 36 SENTIER DE BEUVIGNES
- 37 SENTIER DE LA SAULE TROUSSEE
- 38 SENTIER DES DOUARS

## LE VILLAGE

- 39 CHEMIN DES COUTA
- 40 PASSAGE DES DAME
- 41 SENTIER DU BOIS D
- 42 CHEMIN DES MINIA
- 43 LA GRANDE COTE
- 44 PASSAGE DE HERBE
- 45 SENTIER DU PATRO
- 46 SENTIER DU JEU DE
- 47 SENTIER DES GRAN
- 48 SENTIER DE DERRI
- 49 SENTIER DES FEUX
- 50 SENTIER DES CLOS
- 51 SENTIER DE PENAF
- 52 CHEMIN DES CLOS







# LES SENTIERS DE BOUXIERES

Un projet de découvertes

FOYER RURAL BOUXIERES AUX DAMES JUIN 2002

## LES COTES

53	CHEMIN DE BEAUREGARD
54	SENTIER DES BASSES COTES
55	SENTIER DES LONGUES HAÏES
56	CHEMIN RURAL DIT DE CHASEAU
57	SENTIER DE CHASEAU
58	SENTIER DU GIRON
59	SENTIER DE L'AMOUREUSE
60	SENTIER DESSOUS LES COTES
61	SENTIER DES LONGINES
62	SENTIER DES PLAISANCES
63	CHEMIN DU FOND DE L'ÉTANG
64	SENTIER DES TUFFS
65	TOUR DE L'ÉTANG
66	SENTIER DE MERREY

## LES PAQUIS

67	RAMPE DES PAQUIS
68	CHEMIN DES PAQUIS
69	CHEMIN DU MOULIN NOIR
70	CHEMIN DE LA MEURTHE
71	CHEMIN DES SABLIERES
72	CH. DE LA CROIX MOUSSE PIERRE

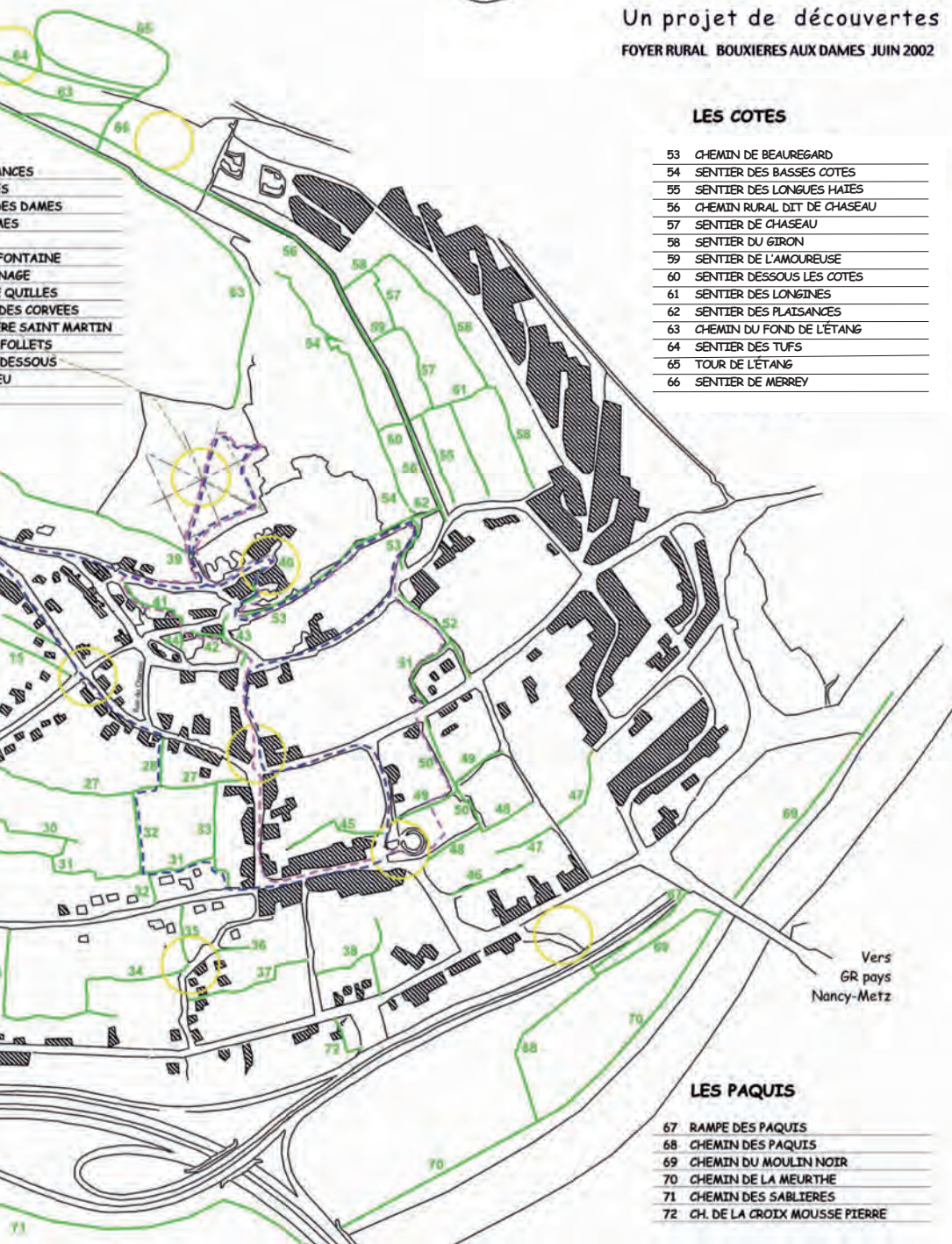

Vers  
GR pays  
Nancy-Metz





## LISTE DES RUES

Abbaye (de l') D4 - C3  
Alsace Lorraine F4 - G3  
Arsène Galilé E5  
Beauregard (chemin de) E3  
Beuvignes (de) E5 - D6  
Beuvignes (Sent. de) E5  
Bois de Faulx (pl. du) A3 - B3  
Bois des Dames (du) D3  
Carreau (du) A6  
Carrosses (des) C3 - D3  
Cendrillon D4 - D3  
Champs retraits (des) B3  
Chanois (du) B4 - C3  
Chanois (pl. du) BC3  
Chapelle (de la) DE3  
Charles Bourseul B6  
Charmes (des) E1  
Chasupes (pl. des) B3  
Château (pl. du) F2  
Chaux Four (du) D5  
Chazeau (ch. du) E3 - D1  
Cheneau (de la) E4  
Chierfontaine (de) B4 - C4  
Clairjoie (de) F3  
Clémenceau (pl.) F5  
Clévant (de) B6 - A6  
Cloître (du) DE3  
Clos (des) E4 - E3  
Clos (ch. des) E3 - F3  
Comte de Frawenberg (du) F3  
Corvées (des) F4  
Coteau (du) B4 - A4  
Coutances (pl. des) C3



Croix (de la) A3  
Dame Blanche (de la) G3  
Dames Chanoinesses (des) D3  
Domaine (du) F2 - E1  
Etang (pl. de l') E1  
Ferme (chemin de la) E5  
Feux Follets (sent. des) E4 - F4  
Foch (av.) F5 - G4  
Fontenottes (pl. des) E1  
Forêt (de la) D1  
Franchi G4  
Général Leclerc (du) E3 - F3  
Giron (pl. du) F2  
Grandes Plantes (sent. des) D4 - C4  
Goulotte (de la) B4 - B3  
Goulotte (pl. de la) B3  
Hameau (du) E1 - D1  
Haut Bois (du) A3  
Haut Bois (pl. du) B3  
Hauts Nevaux (des) B4 - B3  
Jardins Fleuris (des) E5 - C5  
Jéricho B4 - A3  
Longines (pl. des) F2  
Longues Haies (pl. des) F2  
Lyautey F3  
Mairie (pl. de la) E4



## SITES

Marais (du) B4  
 Merrey (de) F2 - E1  
 Meurthe (de la) B6 - A6  
 Mine (de la) B5 - A6  
 Mirabelliers (des) D5  
 Mirjolaines (des) A4 - A2  
 Montataire (de) B5 - A6  
 Moulin (du) B5 - A6  
 Narvannes (des) B4 - A6  
 Neuve D3  
 Noyers (des) B4  
 Pâquerettes (des) G4 - G3  
 Pâquis (ch. des) F5 - F6  
 Pénafeu (de) F3-F4  
 Petit Chanois (du) D4  
 Plaisances (des) B3 - A4  
 Plan (du) B6  
 Prés (des) A6  
 Raymond Poincaré F5 - A6  
 Richemont (pl.) C4  
 Ruisseau (du) B4 - B6  
 Sablière (de la) F6 - G6  
 St Antoine D4 - C4  
 Ste Barbe (pl.) B3  
 St Gauzelin E3  
 St Martin F5 - E5  
 St Nicolas (ch.) B5  
 Square (du) B4  
 Source (de la) B5  
 Tahons (des) C4 - BC6  
 Téméraire (du) G4 - G2  
 Terrasse des Narvannes A5 - A6  
 Trois Frères Lièvre (des) E4 - E5  
 Vergers (des) A4  
 Victor Henry E4  
 Vignes (des) B4

1 Grande Cour E3  
 2 Cloître - Citerne E3  
 3 Salle Guingot D4  
 4 POSTE / MAIRIE E4  
 5 Chapelle St Antoine D4  
 6 Ateliers Municipaux H3  
 7 Foyer Rural G3  
 8 Croix St Gauzelin E3  
 9 Ecole Maternelle des Enfants Guerquin G3  
 10 Crèche G4  
 11 Ecole Maternelle Nicole Kierren C4  
 12 Ecole Primaire Thibault C4  
 13 Résidence Poincaré Maison de retraite F5  
 14 Salle Lambing F6  
 15 Ancienne Ecole Notre Dame E4  
 16 Clairjoie F3  
 17 Acticom B6  
 18 Les Arcades B6  
 19 UNIMIX F6  
 20 La Poste PPDC F6  
 21 Pharmacie des Dames F5  
 22 Pharmacie Pochon E5  
 23 La Pelouse (Site classé) D3  
 24 Etang de Merrey C1  
 25 Stade Claude Guillemain G5  
 26 Stade des étangs F6  
 27 Parking De Gaulle E5  
 28 Parking de la Cheneau E4  
 29 Eglise E4  
 30 La Maison du Village - Bibliothèque F4  
 31 Cantine scolaire « espace Saint-Nicolas » B4  
 32 City-Stade F5  
 33 Espace Jacques Barth

D

24



2

**3**  
**Salle Guingot**  
**LES COUTANCES**

**LA PELOUSE**  
PARCOURS DE SANTÉ

PARCOURS DE SANTÉ

3

RUE DU HAUT BOIS

4



31

**5 Cantine scolaire**  
**«Espace**  
**Saint-Nicolas»**

6

CUSTINE'S

ZONE  
ACTICOM

**CENTRE COMMERCIAL  
LES ARCADES**

Vila Bucaria



Н



**30**  
**La Maison**  
**du Village**

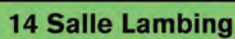
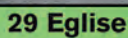





# *Bouxières-aux-Dames* *Autrefois*



Vue Générale de  
Bouxières-Aux-Dames



Route de  
Champigneulle



Le pont de  
Bouxières-Aux-Dames



Pont de la Meurthe  
avec l'entrée du Village



## LES ASSOCIATIONS

### ASSOCIATIONS SPORTIVES .....30

Association sportive de BOUXIÈRES-AUX-DAMES .....	30
A.S. LB .....	30
Pétanque Bouxiéroise .....	30
Tennis club Bouxiérois .....	30
Ski Vélo Evasion .....	31

### ASSOCIATIONS CULTURELLES .....31

Ça s'dégage là-bas .....	31
Comité de jumelage BOUXIÈRES – MUTLANGEN .....	31
Connaissance et Renaissance du Vieux BOUXIÈRES .....	31
Culture et bibliothèque pour tous .....	32

### ASSOCIATIONS SOCIOCULTURELLES .....32

Association AVENIR Maison d'Enfants de Clairjoie .....	32
Antenne Bouxières Bellevue .....	33
Bouxières Avenir 2020 .....	33
Association Traits d'Union .....	33
Association des enfants Guérquin .....	33
Jabad .....	33
Association des Mutilés, Combattants et Victimes de guerre Section locale	
Bad Poker Team .....	34
BOUXIERES AUTREMENT .....	34
Association des Retraités de BOUXIERES AUX DAMES .....	34
Association Voyages Loisirs .....	34
Comité des fêtes .....	34
Club de couture Bouxiérois .....	34
Club d'Education Canine Bouxiérois .....	34
Club des Joyeux .....	35
Croix Rouge Française .....	35
Entraide Familiale .....	35
L'école buissonnière de René Thibault .....	36
Les Loupiots .....	36
Lune à tics .....	36
Récré'actions .....	36
Sound Family .....	36



## ASSOCIATIONS SPORTIVES

### ASSOCIATION SPORTIVE DE BOUXIÈRES-AUX-DAMES

*Statut loi de 1901*

*Agrément Jeunesse et Sports*

**Siège social** : 2 rue Victor Henry

**Responsable** : Maurice MICHEL

**Tél. : 06.24.09.01.29**

**Activité(s)** : Football

**Jour(s) et horaire(s)** : Entraînements

jeudi ou vendredi de 18h30 à 20h30 + rencontres officielles dimanche matin

**Lieu de l'activité** : Stade des Etangs à Bouxières-Aux-Dames + extérieurs

**Championnat** : dimanche

**Public concerné** : Supporters



### A.S LB FOOTBALL

*Statut loi de 1901*

*Agrément Jeunesse et Sports*

**Siège social** : Stade Maurice HUSCHARD, LAY SAINT CHRISTOPHE

**Président** : Pascal PLOUSSARD

**Tél. 06.81.40.16.85**



**Vice-Président** : Jacques RIGAL

**Tél. 06.29.49.04.57**

**Activité(s)** : Pratique du football en général, toutes catégories ;

Ecole de football à partir de 5 ans.

**Lieu de l'activité** : Stade Maurice HUSCHARD à LAY SAINT CHRISTOPHE

Stade des Pâquis et stade des Etangs à BOUXIERES AUX DAMES



### PÉTANQUE BOUXIÉROISE

*Statut loi de 1901*

*Agrément Jeunesse et Sports*

**Siège social** : Rue des Pâquis

**Responsable** : André PETIT

**Tél. : 06.42.34.77.71**

**Activité(s)** : Concours organisés aux différentes dates fixées par la F.F.P.J.P.

**Responsable(s)** de chaque activité ou animateur : André PETIT, Président

**Jour(s) et horaire(s)** : 14 h tous les jours pour entraînement

Début des concours officiels 14 h 30.

**Lieu de l'activité** : Terrain des Pâquis

**Public concerné** : Tout Public

### TENNIS CLUB BOUXIÉROIS

*Statut loi 1901*

*Agrément Jeunesse et Sports*

**Siège social** : chez Mme GEISEL

38, rue du Domaine

**Responsable** : Lucette GEISEL

**Tél : 03.83.22.74.04**

**Activité** : Tennis

**Jour(s) et horaire(s)** : Toute l'année

**Lieu de l'activité** : Courts extérieurs





Lieu-dit « Les Pâquis » Bouxières

**Public concerné :** Tout public

**Tarifs :** Cotisations 2009 licence comprise

39 € jeune (né après 1991)

50 € adulte

139 € famille

*Les inscriptions se feront chez le secrétaire, M. GRAFF, en prenant RDV au préalable par téléphone au 03.54.51.19.14 ou au 06.83.93.55.93.*

## ⚙️ SKI VÉLO ÉVASION

*Statut loi 1901*

*Agrément Jeunesse et Sports*

**Siège social :**

21A rue Saint-Antoine - Bouxières-aux-Dames

**Responsable :** Jean-Paul MICHEL, Président

**Local ski :** Ecole R. Thibault, entrée côté cantine

**Tél. :** 09.84.19.75.86 / 06.37.04.95.85

Cette année, association en restructuration unique-ment emprunt de matériel, ski, VTT, raquettes, speed-ball... sur rendez-vous.

**Public concerné :** Tout public et adhérents



## ASSOCIATIONS CULTURELLES

### ⚙️ ÇÀ S'DÉGAGE LÀ-BAS

*Association loi 1901 à vocation culturelle*

**Siège social :** 16, rue Cendrillon

**Blog :** <http://sdegagelabas.hautetfort.com>

**Président :** Xavier CAILLE

**Secrétaire :** Philippe SIDRE

**Trésorier :** Antoine SCAPILATI

**Activités :** L'association a pour but de mettre en oeuvre des événements culturels et artistiques provoquant la rencontre entre comédiens et musiciens

amateurs. Composée de 5 lecteurs et 3 musiciens, elle propose au public des lectures en musique dans les lieux culturels (médiathèque, théâtre, école), mais aussi dans les lieux les plus improbables (une voiture, une forêt, une place, un lavoir, une rue...). Les lectures sont extraites de romans, nouvelles, poésies, pièces de théâtre, textes divers... ça s'dégage là-bas crée aussi des lectures sur commande et accueille les amoureux de la lecture et de la musique.

Contact par mail sur notre blog.

### ⚙️ COMITÉ DE JUMELAGE BOUXIÈRES - MUTLANGEN

*Statut loi de 1901*

**Siège social :** Mairie de BOUXIERES-AUX-DAMES

**Responsable :** Margitta CROMER

**Tél. :** 03.83.22.70.97

**Activité(s) :** Différents échanges avec la commune de MUTLANGEN. Camp d'été adolescents 14-17 ans (France-Allemagne-Hongrie). Activités culturelles, échanges scolaires (Collège, Lycée).

**Remarque :** il n'est pas obligatoire de parler allemand

**Public concerné :** Tous âges

**Adhésion pour l'année :**

10 € par famille (jusqu'à 5 personnes)

5 € pour les membres individuels

10 € pour les associations



### ⚙️ CONNAISSANCE ET RENAISSANCE DU VIEUX BOUXIÈRES

*Statut loi de 1901*

**Siège social :** Mairie de BOUXIERES AUX DAMES

**Président :** Jean-Luc COLOMBAT

**Tél. :** 06.87.35.03.36



**But de l'association :** Préservation et mise en valeur du patrimoine historique et culturel local.

**Activité(s) :** Gestion des archives municipales, organisation de conférences, visites d'expositions, visites commentées des sites remarquables ou classés.

**Jour(s) et horaire(s) :** Variables selon les demandes

**Lieu des réunions :** Local des archives en mairie ou salles municipales

**Public concerné :** Aucune restriction

**Site internet :** [www.vieux-bouxières.net](http://www.vieux-bouxières.net)

## CULTURE ET BIBLIOTHÈQUE POUR TOUS

*Statut loi de 1901*

**Siège social :**

32, rue de Metz - 54000 NANCY

**Responsable :** Jocelyne KUHN

**Tél. : 06.17.20.62.33**

**Nos spécificités :**

- La consultation sur place des ouvrages est libre et gratuite
- Les conseils de bibliothécaires à l'écoute des lecteurs
- Un grand choix de livres de qualités (adultes, enfants et juniors)
- L'acquisition régulière de nouveautés
- Participation aux manifestations organisées par la municipalité (fête du livre, fête des tilleuls, fête des associations, visite du centre d'accueil), etc.

**Jour(s) et horaire(s) :**

Mercredi : 14h - 17h30

Samedi : 9h30 - 12h

Ouverture assurée le matin durant les petites vacances scolaires.

En juillet et août, ouverture exclusivement le samedi matin.

**Lieu de l'activité :** Maison du Village, entrée côté église. 1, rue de la Cheneau.

**Tarifs :**

**Adhésion annuelle et familiale :** 11 € (incluant les conjoints et les enfants mineurs)

**Adultes :** participation de 5 % du prix du livre emprunté

Gratuité pour les enfants, avec forfait annuel de 3 € / enfant

Une carte d'adhérent valable dans toutes les bibliothèques Pour Tous de France (+ de 1000)

**Site internet :** <http://bibliobad.wordpress.com>



## ASSOCIATIONS SOCIOCULTURELLES

### ASSOCIATION AVENIR

*Maison d'Enfants de Clairjoie*

*Maison d'Enfants à Caractère Social*

**Agrément :** Conseil Général et Protection Judiciaire de la Jeunesse

**Siège social :** Domaine de Clairjoie

**Présidente :** Claudia RENAUD

**Directeur :** Rémy GRUNENWALD

**Tél. 03.83.22.72.22 – Fax : 03.83.22.91.57**

**Mail :** [secretariat-clairjoie@avenir-meecs.com](mailto:secretariat-clairjoie@avenir-meecs.com)

**Nombre de lits :** 77

**Public concerné :** enfants de 3 à 18 ans

**Activité :** hébergement, éducation, insertion sociale d'enfants, d'adolescents et de jeunes en difficulté familiale, sociale ou psychologique.

**Nos valeurs :** respect de l'enfant dans son environnement, laïcité, épanouissement personnel, égalité entre tous les enfants, éthique professionnelle.



**Nos objectifs** : un accueil chaleureux et attentionné dans un esprit « maison », l'apport d'un cadre éducatif et pédagogique, le travail avec les familles, la responsabilisation et l'interdépendance de tous les salariés, une démarche participative pour améliorer l'offre et la qualité.

### **ANTENNE BOUXIÈRES BELLEVUE**

*Statut loi de 1901*

**Siège social** : 25, rue de Jéricho

**Responsable** : Robert BRINCARD

**Tél.** : 03.83.22.77.72

**Activité** : Maintenir l'utilisation du réseau de télédistribution de Bouxières Bellevue et animer le quartier concerné.

### **BOUXIÈRES AVENIR 2020**

*Statut loi de 1901*

**Siège social** : 21, rue de la Goulotte CIDEX 86

**Président** : Dominique BAGUET

**Tél.** : 03.83.22.96.30

**Activités** : Protection de la qualité de la vie locale de la commune de Bouxières-aux-Dames ; créer et maintenir des liens entre les générations, permettre des loisirs et toutes activités culturelles, ludiques ou sportives.

**Mail** : [bouxieres.avenir.2020@gmail.com](mailto:bouxieres.avenir.2020@gmail.com)

**Blog** : [bouxieres-avenir-2020.over-blog.com](http://bouxieres-avenir-2020.over-blog.com)

### **ASSOCIATION TRAITS D'UNION**

- Un autre regard -

*Statut loi 1901*

**Siège social** : 3 bis rue Général Leclerc

**Présidente** : Monique MINNI

**Tél.** : 03.83.22.72.93

**Site web** : [www.resilience-traitsdunion.fr](http://www.resilience-traitsdunion.fr)

**Mail** : [resilience.traitsdunion@gmail.com](mailto:resilience.traitsdunion@gmail.com)

**Activité** : Faciliter le processus de résilience pour des personnes, des structures confrontées à une crise, à un traumatisme, aider à rebondir. Participer ou animer des RENCONTRES, des projections-débats (Résilience et sport, Résilience et créativité, Résilience et entreprise (dont risques psychosociaux), Résilience et famille, etc.).

### **ASSOCIATION DES ENFANTS GUERQUIN**

*Statut loi de 1901*

**Siège social** : 37 rue des Tahons.

**Responsable** : Adeline JACOB, Présidente.

**Trésorière** : Agnès LAVIER

**Secrétaire** : Valérie VIRIOT

**Activités** : Organisation de manifestations diverses pour les élèves de l'école Guerquin.

### **JABAD**

*Junior Association affiliée à la Fédération des Oeuvres Laïques*

**Siège social** : Chez Mme LALANTE, 10, la petite rue – 55140 BRIXEY AUX CHANOINES

**Tél.** : 09.70.26.09.96

**Présidente** : Maud JACOB

**Objectifs** : mobiliser les jeunes adolescents autour d'un projet commun (Solidarité internationale, projet culturel, etc.)

**Mail** : [maudjacob01@hotmail.fr](mailto:maudjacob01@hotmail.fr)

### **ASSOCIATION DES MUTILÉS, COMBATTANTS ET VICTIMES DE GUERRE SECTION LOCALE.**

*Statut loi de 1901*

**Siège social de la Section** : 3, rue de Merrey

**Responsable** : Michel ROLLA

**Tél.** : 03.83.22.73.69

**Site internet** / **AMC54**

**Activité(s)** : Cérémonies commémoratives Repas, Voyages, Actions mémoire et solidarité

**Objectifs** : maintenir entre ses membres, un lien permanent de relation et d'amicale assistance, action sociale.







### **BAD POKER TEAM**

*Statut loi de 1901*

**Siège social :** 10, rue du Chaux Four

**Responsable :** Cyril ROCHATTE

**Tél. :** 06.10.69.79.21

**Activité(s) :** Organisation de soirées découverte du Poker sur Bouxières

### **BOUXIÈRES AUTREMENT**

*Statut loi de 1901*

**Siège social :** 4 place du Giron

**Responsable :** Alain SORDEL

**Tél. :** 03.83.22.77.77

**Activités :** Animer, entraider, défendre et développer pour l'environnement, la culture et la communication à Bouxières-aux-Dames



### **ASSOCIATION DES RETRAITÉS DE BOUXIÈRES-AUX-DAMES**

*Statut loi de 1901*

**Siège social :** Mairie de Bouxières-aux-Dames

**Présidente :** Mattia IACONO

**Tél. :** 03.83.24.10.77

**Mail :** mattiaiacono@yahoo.fr

**Activité(s) :** Diverses (voyages - cinéma repas - sorties culturelles etc...)

**Lieu de l'activité :** Divers endroits

**Public concerné :** Retraités



### **ASSOCIATION VOYAGES LOISIRS**

*Statut loi de 1901*

**Siège social :** 16 rue de la Goulotte

**Responsable :** Jackie SCHERER

**Tél. :** 03.83.22.63.26

**Activité(s) :** Sorties et voyages d'agrément et culturels, en Europe.

**Tarifs :** 10 € (cotisation annuelle par personne)

**Public concerné :** Tout âge

### **COMITÉ DES FÊTES**

*Statut loi de 1901*

**Siège social :** Mairie

**Présidente :** Frédérique VALLE-NERI

**Tél. :** 06.75.33.30.99

### **CLUB DE COUTURE BOUXIÉROIS**

*Statut loi de 1901*

**Responsable :** Marie-Thérèse PERY, Présidente.

**Tél. :** 03.83.22.69.99

**Trésorière :** Lucette PORT

**Secrétaire :** Michèle LEROY

**Activités :** Couture - tricot - crochet.

**Jours et horaires :** Lundi, jeudi, 14h à 17h

**Lieu :** 1<sup>er</sup> étage de la Poste, place de la mairie

**Tarif :** 10 € l'année

**Public concerné :** jeunes ou retraités

### **CLUB D'ÉDUCATION CANINE BOUXIÉROIS**

*Statut loi de 1901*

**Siège social :** 30 rue de la Goulotte

**Président :** Jean-Claude HEMERY

4 rue des Chênes – 54420 SAULXURES

**Tél. :** 03.83.20.74.69

**Activité(s) :** Education canine toutes races

**Discipline :** Obéissance – Ring – Agility – Concours

**Responsable(s)** de chaque activité

ou animateur : Pluri-disciplinaire

Tous les animateurs sont diplômés.

**Jour(s) et horaire(s) :** Sur le terrain des Pâquis, les





samedis à partir de 14 h 00  
Ecole du chiot les samedis à partir de 14 h 00  
**Lieu de l'activité :** Zone des Pâquis  
**Tarifs :** Cotisation annuelle 100 €.  
**Public concerné :** Tout public  
Club adhérent à la Canine de Lorraine N°3163

### CLUB DES JOYEUX

*Statut loi de 1901*

**Responsable :** Nicole COLIN

**Tél. :** 03.83.22.77.08

**Activité(s) :** Activités diverses les mardis  
Repas (3 par an)

**Jour(s) et horaire(s) :** Le mardi de 14 h à 17 h 30

**Lieu de l'activité :** Maison du Village

**Public concerné :** Retraités et non retraités

### CROIX ROUGE FRANÇAISE UNITÉ LOCALE DU BASSIN DE POMPEY

*Statut loi de 1901*

**Siège social :** BP N°15

54 136 BOUXIERES-AUX-DAMES

[ul.bassindepompey@croix-rouge.fr](mailto:ul.bassindepompey@croix-rouge.fr)

**Président :** René-Claude BELISSENT

**Tél. :** 06.86.45.02.40

**Responsable activité secourisme :**

Dorian DIDIERJEAN

**Tél. :** 06.18.12.25.04

**Responsable aide d'urgence et sociale :**

Marie-Louise STOCCO



**Tél. :** 03.83.49.20.78

**Activité(s) :** Aide alimentaire – Vesti-Boutique –  
Aide d'urgence – secourisme – formations secou-  
ristes (PSC1-IPS-PSE1-PSE2-DEA)

**Lieux des activités :** Sur les communes du bassin

**Tarif adhérents :** 16 €.

<http://bassindepompey.croix-rouge.fr>

### ENTRAIDE FAMILIALE

*Statut loi de 1901*

**Siège social :** 11, rue de Montataire

**Responsable :** Gabrielle BREVAL

**Tél. :** 03.83.22.74.74

**Responsable(s) de chaque activité ou animateur :**

Présidente, Gabrielle BREVAL

Secrétaire, Colette GUICHARD

Trésorière, Françoise NOEL

**Activité :** bourses aux vêtements, jouets,  
puériculture.

**Lieu de l'activité :** Salle Lambing

**Public concerné :** Tout public

En Mars - Mai - Septembre - Novembre

Mardi : 9h - 11h et 14h - 17h

Mercredi : 9h - 12h et 14h - 16h

Jeudi : invendus





## « L'ÉCOLE BUISSONNIÈRE DE RENÉ THIBAUT »

*Statut loi de 1901*

**Siège social :** 1 bis rue du Bois des Dames

**Responsable :** Stéphanie MACHADO-BESSON

**Tél. :** 03.83.31.70.63 / 06.51.47.13.90

**Activités :** organisation de manifestations permettant d'aider au financement d'activités scolaires ou extra-scolaires, ainsi qu'à l'achat de matériel pédagogique ; participation directe ou indirecte à l'animation dans l'école



## « LES LOUPIOTS »

*Statut loi de 1901*

**Siège social :** 19, rue du Ruisseau

**Présidente :** Michèle VIAUD

*Vestiaire social et puériculture*

**Lieu d'activité :** Bâtiment les Primevères, 45 rue du 8 mai 1945, FROUARD

**Contact :** 03.83.49.02.99

## « LUNE À TICS »

*Statut loi de 1901*

**Siège social :** 8, rue des Plaisances

**Contact :** 06.73.94.34.21 (Loïc)

**Activités :** En association depuis 2005, « Lune à Tics » a pour but de participer et/ou d'organiser des représentations musicales, que ce soit sous forme de bals folk, concert, ateliers de danse folk, mariage, repas ou soirées à thème...

Répertoire conséquent de compositions personnelles et de morceaux traditionnels venus de diverses régions de France (Bretagne, Lorraine, Auvergne...) et d'origine étrangère (Irlande, Russie, Espagne, Italie...).

« Lune à Tics » joue aussi en « mode médiéval » pour certaines représentations à thème.



Pour plus d'informations, entendre notre musique et connaître les dates de nos représentations

[www.myspace.com/luneatics](http://www.myspace.com/luneatics)

## « RÉCRÉACTIONS »

*Statut loi de 1901*

**Siège social :** 26 rue Raymond Poincaré

**Président :** Damien BEAUDOUX

**Tél. :** 06.81.29.92.51

**Activités :** Encadrer, soutenir et améliorer le quotidien des enfants de la maternelle Nicole Kierren. Organiser des rencontres conviviales afin de faciliter l'intégration des nouveaux parents



## SOUND FAMILY

*Statut loi de 1901*

**Siège social :** 1, rue du Petit chanois

**Responsable :** Adrien ELIOT

**e-mail :** [soundfamilynancy@gmail.com](mailto:soundfamilynancy@gmail.com)

17 adhérents

**Activité :** Organisation de concerts avec des groupes de musique locaux, répétition, enregistrements.

**Lieu de l'activité :** Agglomération de Nancy, siège social à Bouxières, local à Varangéville.

Disponible tous les jours

**Tarif :** 20 € l'après-midi

**Public concerné :** tout public pour les concerts, musiciens pour l'accès au local.





# *Bouxières-aux-Dames Autrefois*



Les Pompiers  
de Bouxières-aux-Dames



Place de la République  
et la Fontaine



Le Jeu de Quilles  
à la Pelouse



Entrée de  
la Grande-Cour



# *Bouxières-aux-Dames* *Autrefois*



Grande Rue  
et Laiterie



Café-Restaurant  
Kandel



Le Réveil de Frouard  
à la Fête des Vétérans  
et Mutualistes  
à Bouxières



La Prairie





## LE FOYER RURAL

<b>SOIRÉES CULTURE ET DIVERTISSEMENT .....</b>	<b>40</b>
<b>ACTIVITÉS INTERGÉNÉRATIONNELLES .....</b>	<b>40</b>
<b>NOUVELLES ACTIVITÉS .....</b>	<b>41</b>
<b>ACTIVITÉS SPORTIVES .....</b>	<b>42</b>
<b>ACTIVITÉS D'EXPRESSION .....</b>	<b>46</b>
<b>ART ET ARTISANAT .....</b>	<b>48</b>
<b>ACTIVITÉS FAMILIALES ET SOCIALES .....</b>	<b>49</b>



## LE FOYER RURAL

### RENSEIGNEMENTS

Les bâtiments du Foyer Rural se trouvent rue du Télémeraire (à côté des services techniques). Nous sommes joignables au **03.83.22.69.18**, un répondeur est en service en dehors des horaires de bureau.

La rentrée sera peut être perturbée par les travaux mis en place pour améliorer l'accès aux personnes handicapées, merci de nous en excuser par avance.

**Site :** <http://foyer-rural-preprod.webnode.fr/>

N'hésitez pas à vous renseigner sur place auprès des responsables dont les noms figurent au bas de chaque présentation d'activité (zone encadrée).

**Inscriptions :** Elles sont effectuées auprès des responsables. L'adhésion (Foyer Rural & Assurance) donne droit à la pratique de toutes les activités du Foyer Rural.

Le paiement (adhésion, licence et participation) se règle **IMPERATIVEMENT** à l'inscription. En fonction des activités possibilité de donner 2 ou 3 chèques au responsable à la rentrée qui seront débités au début de chaque trimestre.

La carte d'adhérent est obligatoire pour la pratique des activités et ouvre droit à une réduction aux spectacles organisés par le Foyer Rural.

#### **Adhésion 2015-2016**

**Enfants (- de 16 ans) :** 12,00 €

**Adultes :** 19,00€

**Adultes (+ de 70 ans) :** 12,00 €

Une bourse de 70 € peut être attribuée pour les activités ou les sorties.

**Carte Famille :** 45,00 €.

Cette carte est valable pour des personnes d'une même famille (adulte ou enfant).

Le Foyer Rural accepte les Chèques-vacances et Pass'Loisirs C.A.F.

Des tarifs préférentiels peuvent être étudiés pour les personnes percevant de faibles ressources (bénéficiaires du R.S.A.). N'hésitez pas à vous renseigner au secrétariat.

Le prix a été revu à la baisse pour être plus accessible aux parents isolés avec enfants.

Le tarif de chaque activité étant calculé au plus juste, si le nombre de participants est insuffisant, l'activité ne pourra pas se mettre en place.

## SOIRÉES CULTURE ET DIVERTISSEMENT

Une commission "**Spectacle Animation**" se réunit 6 fois par an pour programmer un spectacle par mois entre le mois de septembre et le mois de mai. Nos propositions sont ouvertes à tous (adhérents ou non) et vous permettront de découvrir différents styles : **Chansons Françaises – Théâtre – Conte – Humour – Cabaret...**

### SPECTACLES

(une prévente est mise en place pour tous nos spectacles, ce qui permet un tarif réduit)

**Cabaret « La der des ders » des lapins noirs :** octobre ou novembre 2015

**Théâtre « À table » par le théâtre de cristal :** le samedi 10 octobre 2015

**Cabaret « La der des ders » des lapins noirs :** le samedi 14 novembre 2015

**Conte « La femme est un homme comme les autres » :** le samedi 12 décembre 2015

### MANIFESTATIONS

**VTT et marche :** en septembre 2015 "au profit de l'ANPEA" – ouvert à tous

**Entre chien et loup :** randonnée pédestre et VTT de nuit : dimanche 03 juillet 2016

## ACTIVITÉS INTERGÉNÉRATIONNELLES

Pour compléter un programme d'activités régulières, le Foyer Rural, avec le soutien de la Caisse d'Allocations Familiales dans le cadre d'un « Espace de Vie Sociale », propose d'autres actions : des sorties ou des manifestations ponctuelles et familiales (faible participation demandée) ou des activités plus régulières ouvertes à tous (gratuites).



## VEILLÉES FAMILIALES

ouvertes à tous les bouxiérois, venez en famille, nous vous proposerons des soirées ludiques et conviviales, rendez-vous à la maison du village de Bouxières-aux-Dames un vendredi par mois de 20h30 à 22h30 (calendrier prochainement disponible au Foyer Rural)

**Entrée Libre**

## JARDINS POUR TOUS

Venez apprendre à jardiner, à cultiver les fleurs et les légumes en famille, entre amis, entre voisins ; nul besoin d'être professionnel... Le fruit de votre travail sera ensuite partagé entre tous. Notre jardin se situe derrière le Foyer Rural.

**Entrée Libre**

Retrouvons nous chaque samedi matin de 9H30 à 11H30

**Contact** : Elise YANICHE

**au** 06.30.42.15.69

**Site** : <http://jardinpourtous54.over-blog.com/>

## SORTIE DÉCOUVERTE SPORTIVE

à Vittel le dimanche 18 octobre 2015

## SORTIE « MARCHÉ DE NOËL »

en alsace en décembre 2015

## LOTO FAMILIAL

le dimanche 24 janvier 2016 au Foyer Rural

## SORTIE NEIGE

en février ou mars 2016

## LA BOUXIÉROISE

randonnée pédestre et repas le dimanche

## SORTIE NATURE

(mai ou juin 2016)

## NOUVELLES ACTIVITÉS

Deux activités ont ajouté un deuxième créneau horaire (pilates et gymnastique douce) – voir ci-dessous.

## SELF DEFENSE ET RENFORCEMENT MUSCULAIRE

Le self défense est issue du Karaté traditionnel, cette discipline se veut simple, efficace avec des mises en situations rapides et concrètes.

L'approche ainsi que les techniques enseignées (coups de poings et pieds simples) permettent au pratiquant d'avoir des notions de self défense au bout de quelques cours seulement, en plus de l'entraînement physique qui fait énormément de bien (le cardio est mis à l'épreuve !).

Le renforcement musculaire est un complément qui vise à dessiner sa silhouette en faisant travailler un ou plusieurs groupes de muscles.

**Tarif** : 130€/an licence comprise + adhésion

**REPRISE LE MARDI 08 Septembre 2015**

Pour les ados/adultes : le mardi de 18h45 à 19h45  
**FOYER RURAL - DOJO**

Les cours sont dispensés par Bruno DE LUCA, professeur diplômé d'état BEES1, DEJEPS, responsable de la commission enfant au niveau de la Ligue de Lorraine de Karaté et responsable de la commission régional Handi Karaté

**Tél.** : 06.61.62.45.17







## ACTIVITÉS SPORTIVES

### GYMNASTIQUE – METHODE PILATES

*à partir de 18 ans*

Tout le monde peut pratiquer le Pilates car les exercices, s'ils sont exigeants, ne sont pas violents. On le recommande :

- Aux personnes pas ou peu sportives
- A ceux qui souffrent de stress, fatigue, raideurs, aux femmes enceintes ou qui viennent d'accoucher, aux personnes âgées, aux personnes blessées en convalescence.

Les bienfaits de la méthode Pilates sont nombreux :

- Il diminue les douleurs grâce au renforcement musculaire en profondeur (dos, bassin)
- Il tonifie, affine et assouplit en étirant et raffermissant les muscles
- Il améliore le souffle grâce au travail sur la respiration...

**Tarifs :** 90 € /an + adhésion

(Fournir un certificat médical à l'inscription)

Cours assurés par une animatrice diplômée.

**Uniquement inscription le MERCREDI 16 SEPTEMBRE 2015 DE 19H30 à 21H00**

**REPRISE LE LUNDI 21 SEPTEMBRE 2015 / MERCREDI 23 SEPTEMBRE 2015**

Lundi de 19h10 à 20h10

Mercredi de 09h15 à 10h15

**FOYER RURAL - DOJO**

Renseignements : Magali BRENDELIN

**Tél. : 03.83.22.69.18**



### GYMNASTIQUE

*à partir de 18 ans*

Une activité physique suffisamment intensive pour être efficace tout en restant agréable et ludique, des enchaînements d'exercices à difficultés croissantes et décroissantes avec interventions, ballons, poids, élastibands, etc. Entraînement cardio-respiratoire, renforcement musculaire dans une ambiance agréable, détendue et en musique. Cours de 55 minutes assurés par une animatrice diplômée

**Tarifs :** 55 € /an + adhésion

(Fournir un certificat médical à l'inscription)

**Inscriptions le MERCREDI 16 SEPTEMBRE 2015 DE 19H30 à 21H00**

**REPRISE LE LUNDI 21 SEPTEMBRE 2015 / LE MARDI 22 SEPTEMBRE 2015 et le JEUDI 24 SEPTEMBRE 2015**

Adultes :lundi de 20h15 à 21h15 Mardi de 19h40 à 20h40 et jeudi de 9h15 à 10h15

**FOYER RURAL – DOJO**

**Responsable :** Magali BRENDELIN

**Tél. : 03.83.22.69.18**

### STEP

*à partir de 18 ans*

Le STEP est un programme d'entraînement de type Fitness. Discipline très intéressante au niveau de l'amélioration de la coordination, de l'endurance aérobie, du travail musculaire des membres inférieurs et supérieurs. C'est une activité qui « brûle » beaucoup de calories.

**Tarifs :** 90 € /an + adhésion

(Fournir un certificat médical à l'inscription)

**Inscriptions le MERCREDI 16 SEPTEMBRE 2015 DE 19H30 à 21H00**

**REPRISE LE MARDI 22 SEPTEMBRE 2015 et le JEUDI 24 SEPTEMBRE 2015**

Mardi de 20h45 à 21h45 et jeudi de 19h15 à 20h15

**FOYER RURAL - Espace Majorelle**

**Responsable :** Magali BRENDELIN

**Tél. : 03.83.22.69.18**



## ZUMBA

à partir de 18 ans

La Zumba est une danse originaire de Colombie, qui mélange la sensualité de plusieurs danses telles que salsa, merengue, flamenco... et des mouvements dynamiques de fitness. Mais la Zumba est avant tout un cours de cardio, c'est-à-dire qu'elle permet de travailler son rythme cardiaque. Une heure de cours de Zumba c'est environ 500 calories perdues !

Cours de 55 minutes assurés par une animatrice diplômée

**Tarifs et inscriptions :** 100€/an + adhésion  
(Fournir un certificat médical à l'inscription)

**Inscriptions le MERCREDI 16 SEPTEMBRE 2015 de 19H30 à 21H00**

**REPRISE LE MERCREDI 23 SEPTEMBRE 2015**  
**Mercredi de 20h30 à 21h30**

**FOYER RURAL – Espace Majorelle**

**Responsable :** Magali BRENDLIN

**Tél. : 03.83.22.69.18**

**TARIFS GYMNASTIQUE** à l'année pour plusieurs cours + l'adhésion :

Gym + Gym	75 €
Gym + Pilates	115 €
Gym + Step	115 €
Gym + Zumba	125 €
Gym + Gym + Step	130 €
Gym + Gym + Pilates	130 €
Gym + Gym + Zumba	140 €
Step + Pilates	145 €
Step + Zumba	155 €
Gym + Step + Pilates	170 €
Gym + Step + Zumba	180 €
Gym + Pilates + Zumba	180 €
Pilates + Step + Zumba	200 €

## GYMNASTIQUE ENFANTS

**ACTIVITÉ SYMPA réservée à nos « petits sportifs » de 4 ans à 10 ans**

Des séances adaptées à leur âge et à leur condition physique leur permettront de pratiquer ce sport. La Gym loisir est sans but de compétition.

Cours assurés par une animatrice diplômée

**Tarifs :** 55 €/an + adhésion

(fournir un certificat médical à l'inscription)

**Inscriptions le MERCREDI 16 SEPTEMBRE 2015 DE 19H30 à 21H00**

**REPRISE LE LUNDI 21 SEPTEMBRE 2015**

Enfants de 4 ans à 6 ans : Lundi de 17h à 18h

Enfants de 7 ans à 10 ans : Lundi de 18h à 19h

**FOYER RURAL - DOJO**

**Responsable :** Magali BRENDLIN

**Tél: 03.83.22.69.18**

## GYMNASTIQUE DOUCE

Pour tous à partir de 55 ans,

des exercices au service de votre corps pour conserver ou retrouver en douceur : souplesse, tonicité, respiration et bien être dans une ambiance agréable, détendue et en musique.

Cours de 55mn assurés par une animatrice diplômée.

**Tarifs :** 55 € /an + adhésion

(Fournir un certificat médical à l'inscription)

**Inscriptions le MERCREDI 16 SEPTEMBRE 2015 de 19H30 à 21H00**

**REPRISE LE MERCREDI 23 SEPTEMBRE 2015**

Mercredi de 10h20 à 11h20

Jedi de 10h20 à 11h20

**FOYER RURAL - DOJO**

**Responsable :** Magali BRENDLIN

**Tél: 03.83.22.69.18**

## BOXE ANGLAISE LOISIRS ou le « Noble Art »

Le noble Art est un sport de combat qui se pratique à un contre un et dans lequel les adversaires peuvent s'affronter s'ils le souhaitent. Ce sport offre une multitude de bienfaits, tant sur le plan mental que physique.

La boxe loisirs est un sport très complet qui permet de faire travailler tous les muscles du corps.

Enchaînements d'exercices, souplesse, coordination, renforcement musculaire et respiratoire...

**Tarifs :** 71€/an + adhésion

(Fournir un certificat médical à l'inscription)

**Inscriptions le MARDI 01 SEPTEMBRE 2015 de 20H00 à 21H00**

**REPRISE LE MARDI 08 SEPTEMBRE 2015**

**Mardi et jeudi de 20h00 à 21h30**

**Au préau de l'école René Thibault**

**Animateurs :** Martial NOIREZ et Jean-Luc JEUNET

**Contact :** bjnt@outlook.com



## **KARATÉ**

Le Karaté est un art martial qui permet, grâce à un entraînement rationnel, d'éduquer le corps et l'esprit de telle sorte qu'ils puissent trouver une réponse appropriée à toute forme d'agression. Il met à la disposition du pratiquant un éventail technique très large basé sur l'utilisation des pieds, poings, genoux, etc.

Pour les enfants, le karaté permet un accompagnement pédagogique adapté au développement psychomoteur de l'enfant dans le respect du code moral de notre discipline.

### **Tarifs :**

- Baby (3/5ans) : 126€/an licence comprise + adhésion
- Enfants (5/8 ou 8/12 ans) : 192€/an licence comprise + adhésion
- Ados/Adultes : 234€/an licence comprise + adhésion

### **REPRISE LE MARDI 08 Septembre 2015**

Pour le baby Karaté de 3 à 5 ans :  
le mardi de 17h15 à 17h45

Pour les enfants de 8 à 12 ans :  
le mardi de 17h45 à 18h45

### **REPRISE LE MERCREDI 09 Septembre 2015**

Pour les enfants de 5 à 8 ans :  
le mercredi de 13h45 à 14h45

Pour les enfants de 8 à 12 ans :  
le mercredi de 14h45 à 15h45

### **REPRISE LE VENDREDI 11 Septembre 2015**

Pour les enfants de 5 à 8 ans :  
le vendredi de 17h30 à 18h30



Pour les enfants de 8 à 12 ans :

le vendredi de 18h30 à 19h30

Pour les ados/adultes :

le vendredi de 19h30 à 21h.

## **FOYER RURAL – DOJO**

Les cours sont dispensés par Bruno DE LUCA, professeur diplômé d'état BEES1, DEJEPS, responsable de la commission enfant au niveau de la Ligue de Lorraine de Karaté et responsable de la commission Régional Handi Karaté

**Tél : 06.61.62.45.17**

## **BODY KARATÉ**

Le body karaté est une discipline sportive et ludique, alliant des mouvements basiques de karaté en musique. Cette discipline améliore la condition physique ; développe la coordination, la psychomotricité et améliore la capacité du système cardio-vasculaire et respiratoire.

**Tarifs : 170€/an licence comprise + adhésion**

### **REPRISE LE JEUDI 10 Septembre 2015**

Pour les ados/adultes : le jeudi de 19h15 à 20h15 et de 20h15 à 21h15

## **FOYER RURAL – DOJO**

Les cours sont dispensés par Emeline DE LUCA, Instructeur Fédéral, double championne de France, double vice-championne.

**Tél. : 06.61.62.45.17**

## **VTT**

Nous vous retrouvons tous les dimanches matin entre vététistes pour sillonner les sentiers sympathiques de notre région.

Participation à des sorties organisées.

**Tarif : adhésion et 10 €/an**





## REPRISE LE DIMANCHE 06 SEPTEMBRE 2015

Rendez-vous tous les dimanches à 9h00 devant le Foyer Rural.

**Responsable :** Gérard MEYER

**Tél. :** 03.83.22.68.75

**Site :** [www.bouxieres.com](http://www.bouxieres.com)

## YOGA ET RELAXATION

*Accessibles à tous*

- le Yoga permet une détente physique et mentale par la pratique de postures adaptées.
- La relaxation libère les tensions du corps, le stress de la journée, de la semaine est évacué.

**Tarifs :** 51 € pour le 1er trim (1 cours hebdo)  
+ adhésion

92 € de janvier à juin (1 cours hebdo)

72 € pour le 1<sup>er</sup> trim (2 cours hebdo)  
+ adhésion.

134 € de janvier à juin (2 cours hebdo)

**REPRISE DE LA RELAXATION :** Lundi 21 septembre de 18h30 à 19h45 – Espace Majorelle

**REPRISE DU YOGA :** Mercredi 23 septembre de 18h45 à 20h00 – Espace Majorelle

**Responsable :** Marie-Françoise PERRIN

**Tél. :** 03.83.22.67.98

## TAI CHI CHUAN

Le Tai Chi Chuan est une pratique chinoise très ancienne, aujourd'hui largement répandue en occident et reconnue pour son action bénéfique sur la santé, l'équilibre et la concentration. C'est aussi un art martial permettant de développer la coordination et les sensations, les facultés d'enracinement, de relâchement et d'explosivité. Il s'articule autour d'enchaînements

de techniques appelés FORMES. Particulièrement imprégné de culture traditionnelle chinoise, cet art martial est dit interne et se caractérise par des mouvements continus, circulaires et spiralés.

**Tarifs :** 51 € pour le 1<sup>er</sup> trimestre + adhésion  
92 € de janvier à juin

Un tarif préférentiel est proposé aux adhérents qui suivent les deux cours de Tai Chi Chuan et de Qi Gong

**Tarifs :** 82 € pour le 1<sup>er</sup> trimestre + adhésion  
163 € de janvier à juin

Les cours sont dirigés par Yannick COSTANZA professeur diplômé en arts martiaux chinois internes.

## REPRISE LE LUNDI 21 SEPTEMBRE 2015

Lundi de 14h15 à 15h15

**FOYER RURAL – Espace Majorelle**

**Responsable :** Jean-Pierre MICHEL

**Tél. 03.83.22.64.11 – 06.11.52.97.04**

## QI GONG

Le Qi Gong peut se traduire par travail sur l'énergie. Il consiste en un ensemble d'exercices physiques et mentaux dont certains enchaînements remontent à l'Antiquité. Pratique méditative d'échange avec la Nature, relaxation, gymnastique douce, complément de l'entraînement martial, le Qi Gong a une longue histoire, portée par la pensée traditionnelle chinoise. Il permet une meilleure circulation de l'énergie interne, il assouplit et renforce les muscles et les tendons.

**Tarifs :** 51 € pour le 1<sup>er</sup> trimestre + adhésion  
92 € de janvier à juin

Un tarif préférentiel est proposé aux adhérents qui suivent les deux cours de Qi Gong et de Tai Chi Chuan.





**Tarifs :** 82 € pour le 1<sup>er</sup> trimestre + adhésion  
163 € de janvier à juin

les cours sont dirigés par Yannick COSTANZA professeur diplômé en arts martiaux chinois internes  
**REPRISE LE LUNDI 21 SEPTEMBRE 2015**

Lundi de 15h30 à 16h30

**FOYER RURAL** – Espace Majorelle

**Responsable :** Jean-Pierre MICHEL

**Tél. 03.83.22.64.11 – 06.11.52.97.04**

## ACTIVITÉS D'EXPRESSION

### CHORALE



Elle comprend 50 choristes dont une partie habite Bouxières, les autres choristes viennent de toute la région nancéienne et au delà. La chorale répète régulièrement (une fois par mois) avec l'orchestre et a pour répertoire les grandes œuvres pour chœur et orchestre du XVIII<sup>ème</sup> au XIX<sup>ème</sup> siècle ainsi que les œuvres contemporaines de Jaime CORDOBA. Ce répertoire et ce fonctionnement lui permettent d'occuper une place originale et exceptionnelle parmi les ensembles musicaux de la région. Elle accueille des choristes de tous niveaux.. Elle travaille sur plusieurs programmes, voir manifestations ci-dessous. Deux à trois week-ends de travail dans l'année, 2 à 4 concerts par an.

**Tarif :** 6 €/an + adhésion (+ Achat de partitions : environ 35 €/an)

**REPRISE EN SEPTEMBRE 2015 (date à confirmer) à 20h30**

**Répétitions :** Lundi de 20h30 à 22h30

Dimanche matin de 9h30 à 12h (3 ou 4 fois par an)

**Responsable :** Daniel COLOMBAT

**Tél. : 03.83.22.62.36**

**E-mail : daniel.colombat @orange.fr**

**FOYER RURAL** – Espace Majorelle

### ORCHESTRE

L'Ensemble Orchestral Gaston Stoltz est né en 1993 de la fusion de l'Orchestre du Lycée Poincaré de Nancy et de l'ensemble Instrumental de Bouxières-aux-Dames.

Orchestre de 25 à 45 instrumentistes selon les œuvres : symphonies classiques, ouvertures classiques et romantiques.

Partitions fournies. Adhésion 17 €.

**REPRISE DEBUT SEPTEMBRE 2015 (date à confirmer) de 10h à 12h**

**Répétitions :** Dimanche de 10h00 à 12h00 pour l'orchestre, parfois le vendredi soir.

Chorale et orchestre répètent l'ensemble régulièrement, le dimanche matin ou le lundi soir.

**Responsable :** Daniel COLOMBAT

**Tél. : 03.83.22.62.36**

**FOYER RURAL** – Espace Majorelle



### ÉVEIL À LA DANSE

**Éveil 1 et 2 :** Pour les enfants de 4 à 6 ans. Pour développer leurs capacités à se mouvoir dans l'espace. Pour sensibiliser l'enfant aux rythmes.

**Initiation :** Pour les enfants de 6 à 8 ans. Pour apprendre à connaître les bases fondamentales de la danse : recherche de la fluidité des gestes, de la poésie du corps et de la liberté dans les ports de bras.

Cours assurés par une animatrice diplômée



**Tarif :** 51 € pour le 1<sup>er</sup> trim. + adhésion  
102 € de janvier à juin

La totalité du règlement doit être OBLIGATOIREMENT joint à l'inscription, sinon celle-ci ne pourra être acceptée.

**Inscriptions pour tous les groupes LE MERCREDI 16 SEPTEMBRE 2015 de 14h30 à 15h30**  
**REPRISE DES COURS LE MERCREDI 23 SEPTEMBRE 2015**

**ÉVEIL 1 :** Mardi de 17h30 à 18h30

**INITIATION 2 :** Mercredi de 14h30 à 15h30

**ÉVEIL 2 :** Mercredi de 15h30 à 16h30

(Fournir un certificat médical)

**FOYER RURAL** - Espace Majorelle

**Responsable :** Muriel BOHER

**Tél. :** 03.83.22.69.18

## **DANSE MODERN'JAZZ**

La danse Modern'jazz se pratique sur de la musique actuelle et apporte souplesse et sens du rythme.

Cours assuré par une animatrice diplômée.

**Tarif :** 51 € pour le 1<sup>er</sup> trim. + adhésion

102 € de janvier à juin

La totalité du règlement doit être OBLIGATOIREMENT joint à l'inscription, sinon celle-ci ne pourra être acceptée.

**Inscriptions le MARDI 15 SEPTEMBRE 2015 de 19h00 à 20h00**

**REPRISE DES COURS LE MARDI 22 SEPTEMBRE 2015**

9 à 13 ans : Mardi de 18h30 à 19h30

Ados-Adultes à partir de 14 ans : Mardi de 19h30 à 20h30

(Fournir un certificat médical)

**FOYER RURAL** - Espace Majorelle

**Responsable :** Muriel BOHER

**Tél. :** 03.83.22.69.18

## **THÉÂTRE ADULTES**

La troupe du Foyer Rural se donne pour but d'écrire un texte, de le mettre en scène et de le produire en spectacle. Elle accueille des amateurs expérimentés ou non. Troupe encadré par Jean-Valéry ARTAUX, pour la mise en scène.

**Tarif :** 55 € le 1<sup>er</sup> trimestre + adhésion et 110 € de janvier à juin

**REPRISE LE JEUDI 17 SEPTEMBRE 2015**

**Répétitions :** les jeudis soirs à partir de 20h30 au Foyer Rural

**Responsable :** Fabrice ATTENOT

**Tél. :** 06.28.27.32.37

## **CLUB INFORMATIQUE ET INTERNET**

Ouvert à tous, le Club informatique de Bouxières-aux-Dames est un endroit convivial d'initiation et d'échanges sur tous les sujets de la micro-informatique personnelle.

Installé dans l'école René Thibault, il bénéficie d'un important parc d'ordinateurs autour de windows 8, bientôt en v10. Exploitant surtout des logiciels libres et gratuits, il permet de s'initier à la micro au quotidien : manipulations de fichiers, bureau, navigation internet, messagerie...

Il est animé avec beaucoup de pédagogie et de patience par Alain CARLINET et Gérard VANÇON.

Pour 2016 il est proposé une séance traditionnelle pour débutants de 17H30 à 18H30 et une nouvelle séance de 20H à 21H destinée au plus aguerris : ceux qui ont suivi avec succès l'initiation et veulent aller plus loin.







Ces séances seront sur un programme à la carte tenant compte des attentes et des capacités de chacun.

**Tarifs :** adhésion + 30 € par an

**REPRISE LE MERCREDI 16 SEPTEMBRE 2015**

**RV :** Salle informatique de l'école René Thibaut les mercredis de 17h30 à 18h30 et de 20h à 21h

**Responsable :** Emmanuel PETIT

**Mail :** [club-info@bouxières.com](mailto:club-info@bouxières.com)

**Tél. :** 03.83.22.75.13

## ART ET ARTISANAT

### AQUARELLE

*Débutants et renforcés*

Initiation et approche des techniques de l'aquarelle en fonction de la sensibilité de chacun.

**Atelier animé par :** Christine Wehrlen

**Tarif :** 52 € pour le 1<sup>er</sup> trimestre + adhésion et 104 € de janvier à juin

**INSCRIPTION ET REPRISE LUNDI 14 SEPTEMBRE 2015**

Tous les lundis de 18h00 à 19h30

**FOYER RURAL - Atelier Dessin**

**Responsable :** Fatima DOS SANTOS

**Tél. :** 03.83.22.69.18



### HUILE ET ACRYLIQUE

*Peinture à l'huile et à l'acrylique.*

Atelier sans intervenant.

**Tarif :** 6 € /an + adhésion

**REPRISE LE LUNDI 14 SEPTEMBRE 2015**

Tous les lundis de 14h00 à 17h30

**FOYER RURAL - Atelier Dessin**

**Responsables :** H. BACHER et M. TRINCHINI

**FOYER RURAL - Tél. :** 03.83.22.69.18

### PEINTURE SUR SOIE ET TRICOT

*Échanges, discussions et convivialité.*

Réalisations personnelles de coussins, vêtements, foulards, abat-jours...

Achats de fournitures sur place. Avec possibilité d'achat au prix de gros de soie et de couleurs.

Adultes et adolescents :

**Tarif :** 20 €/an + adhésion

**REPRISE LE VENDREDI 18 SEPTEMBRE 2015**

Vendredi de 14h00 à 17h00

**Responsable :** Simone MALLINGER

**FOYER RURAL - Atelier Soie**

**Tél. :** 03.83.96.13.55 / 06.60.62.91.92

### POTERIE

Créer, imaginer, réaliser de ses mains, voilà des activités pour se détendre. La section poterie propose le travail de la terre et sa décoration, pour débutants (dès la 4<sup>ème</sup> de collage) et autres pratiquants. Nous disposons d'un four de 38 cm de large, de 42 cm de hauteur et de 38 cm de profondeur.

**Tarif :** 20 €/an + adhésion

Les objets réalisés seront facturés selon le poids des produits utilisés après cuisson.

**REPRISE LE MARDI 22 SEPTEMBRE 2015**

Mardi de 16h30 à 19h00

**FOYER RURAL - Atelier Terre**

**Responsable :** Maurice DHUGUES

**Tél. :** 03.83.22.70.75

### SCULPTURE SUR BOIS

Cet atelier permet la pratique de la sculpture sur bois.

**Tarif :** 10 €/an + adhésion

**REPRISE LE LUNDI 14 SEPTEMBRE 2015**

Lundi de 17h30 à 19h30

**FOYER RURAL - Atelier Bois**

**Responsable :** Jacques ENGLERT

**Tél. :** 03.83.22.69.18



## 🔧 COUTURE

La section couture-carnaval vous propose, pour toutes les occasions festives un grand choix de costumes à un prix modique :

- locations adultes : 12 €
- locations enfants : 6 €

Certaines commandes sont possibles à prévoir à l'avance.

Cette section se réunit chaque vendredi de 14h à 17h30, Permanence assurée pendant les vacances toute personne bénévole voulant participer à l'activité sera la bienvenue. Une simple adhésion au Foyer Rural est nécessaire.

### REPRISE LE VENDREDI 28 AOUT 2015

Vendredi de 14h00 à 17h30

Salle se situant au-dessus de la Poste

**Tél. : 03.83.32.20.46** le vendredi après midi

#### Responsables :

- D. LUCHINI - **Tél. : 03.83.22.78.37**
- M.C DORCHAIN - **Tél. : 06.09.99.45.05**

## ACTIVITÉS FAMILIALES ET SOCIALES

## 🔧 LA MEZZANINE

Venez au jardin d'éveil réservé aux enfants de moins de 5 ans accompagné par un adulte.

La Mezzanine permet de partager un moment de plaisir avec les enfants dans un cadre agréable et sécurisant. Vos enfants rencontreront d'autres enfants, et vous d'autres adultes.

Les enfants peuvent faire de la gymnastique, lire, écouter, jouer, peindre...

La Mezzanine est équipée d'une piscine à balles, de jeux d'extérieur et d'autres jeux adaptés à l'âge des enfants... Des sorties et des animations sont organisées tout au long de l'année (contes, spectacles, gym, musique, initiation aux langues étrangères, jardinage...).

Catherine, l'animatrice vous accueillera 13h30 heures par semaine.

**Vous pouvez consulter le site de la Mezzanine à cette adresse : <http://mezzanine.wifeo.com/>**

**Tarif par enfant :** 14 € /trim. + adhésion - Tarif réduit à partir du 2<sup>ème</sup> enfant

**Tarif adulte :** adhésion uniquement

### DATE DE REPRISE LUNDI 31 AOUT 2015

#### LA MEZZANINE EST OUVERTE :

Lundi de 9h00 à 12h00 et de 14h00 à 18h30

Mardi de 9h00 à 12h00

Mercredi de 9h00 à 12h00

Judi de 8h45 à 11h30 (creneau réservé exclusivement aux enfants et leurs familles)

Vendredi de 9h00 à 12h00 et de 14h00 à 19h00

**Foyer Rural - Tél. : 03.83.22.69.18**

Le Foyer Rural ouvre ses portes le jeudi matin à une antenne du Lieu d'Accueil Parents Enfants (LAPE/L'AQUARELLE) de Pompey de 8h45 à 11h30.

Deux professionnelles vous accueillent pour un temps d'écoute, d'échange de paroles et de jeux avec vos enfants.

Ce lieu est réservé aux futurs parents, parents et grands-parents.





## DANSE EN LIGNE

*Initiation danses country et autres...*

**Tarif** : 51 € pour le 1<sup>er</sup> trimestre + adhésion  
102 € de janvier à juin

**Tarif préférentiel si inscription par couple** :  
82 € pour le 1<sup>er</sup> trimestre + adhésion  
164 € de janvier à juin

Cours animé par Lydia VINSONNEAU

**REPRISE LE VENDREDI 18 SEPTEMBRE 2015**

**INSCRIPTION LE VENDREDI 25 SEPTEMBRE 2015 de 17H30 A 18H30**

Vendredi de 18h30 à 19h30

**FOYER RURAL** – Espace Majorelle

**Responsable** : Michel et Annick HALLER

**Tél. : 03.83.22.69.18**

## DANSE DE SALON

*Danser en couple pour le plaisir et la convivialité :*

*Tcha Tcha, danse latino, valse...*

**Tarif** : 51 € pour le 1<sup>er</sup> trimestre + adhésion  
102 € de janvier à juin

**Tarif préférentiel si inscription par couple** :  
82 € pour le 1<sup>er</sup> trimestre + adhésion  
164 € de janvier à juin

Cours animé par Lydia VINSONNEAU

**REPRISE LE VENDREDI 18 SEPTEMBRE 2015**

**INSCRIPTION LE VENDREDI 25 SEPTEMBRE 2015 de 17H30 A 18H30**

Vendredi de 19h30 à 20h30 : Débutant

Vendredi de 20h30 à 21h30 : Non débutant

**FOYER RURAL** – Espace Majorelle

**Responsable** : Michel et Annick HALLER

**Tél. : 03.83.22.69.18**

## HIP-HOP

*Pour les enfants de 8 à 13 ans*

Coordination des mouvements et des postures, sens du rythme, travail dans l'espace. Les cours de hip hop permettront aux enfants de mieux appréhender leur corps et de prendre confiance en eux.

**Tarifs et inscriptions :**

**Tarif** : 51 € pour le 1<sup>er</sup> trim. + adhésion  
102 € de janvier à juin

La totalité du règlement doit être OBLIGATOIREMENT joint à l'inscription, sinon celle-ci ne pourra être acceptée.

Cours assurés par une animatrice diplômée (fournir un certificat médical)

**INSCRIPTION LE MERCREDI 16 SEPTEMBRE 2015 de 13H30 à 14H30**

**REPRISE LE MERCREDI 23 SEPTEMBRE 2015**  
lundi de 13h30 à 14h30

**FOYER RURAL** – ESPACE MAJORELLE

**Renseignements** : Justine JACOTTIN

**Tél. : 06.73.86.74.75**

## HIP-HOP – STREET DANCE

*A partir de 16 ans*

Initiation à la danse hip-hop (au sol) et au street dance (debout). Toutes les spécialités qui s'y rapprochent seront abordées.

Le hip-hop est à la base une danse de rue. C'est un moyen de mettre en avant sa propre expression corporelle ; cette technique permet de développer un bon sens du rythme et une créativité mise en valeur lors de spectacle,





**Tarif :** 51 € pour le 1<sup>er</sup> trim. + adhésion  
102 € de janvier à juin

La totalité du règlement doit être OBLIGATOIREMENT joint à l'inscription, sinon celle-ci ne pourra être acceptée.

(fournir un certificat médical)

**REPRISE LE LUNDI 14 SEPTEMBRE 2015**

Lundi de 20h30 à 22h00 (au préau de l'école René Thibault)

Plus quelques répétitions complémentaires (non obligatoires)

**FOYER RURAL** – Espace Majorelle

**Responsable :** Justine JACOTTIN

**Tél. : 06.73.86.74.75**

This image shows a single sheet of white paper with horizontal blue or grey ruling lines. The lines are evenly spaced and run across the width of the page. There are no margins, text, or other markings on the paper.





## **ENTREPRISE DE BÂTIMENT DUT GÉNIE CIVIL QUALIFICATION QUALIBAT**

**GROS ŒUVRE :** maçonnerie, génie-civil, béton, fondation, crépissage, dallage...

**SECOND-ŒUVRE :** carrelage, plâtrerie

Au service des particuliers, collectivités, architectes. Chantiers en milieu industriel

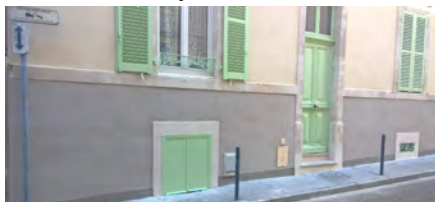

**FAÇADE**



**PISCINE**



**EXTENSION FLAVIGNY**



**CARRELAGE**



**MUR GABION**



**BÉTON DÉSACTIVÉ**

**Chemin des Pâquis - BP 14 - 54136 BOUXIÈRES-AUX-DAMES  
Tél. : 03 83 22 96 83 - Fax : 03 83 22 96 82 - Site : [pizzi.fr](http://pizzi.fr)**