

*Louis Guingot*



2014 - 2015

**GUIDE PRATIQUE**

**Bouxières-aux-Dames**





# COUVRETANCHE

2 bis rue des Tilles - 54280 SEICHAMPS - Tél. : 03.83.33.27.79

Étanchéité



1

Ossature bois



2

Charpente



3

Couverture



4

1. Logements Haut du Lièvre à Nancy - 2. Maison individuelle à Rosières aux Salines - 3. Logement à Essey les Nancy - 4. Logements à Essey les Nancy

# sade



## EAU - ÉNERGIE - TÉLÉCOM GÉNIE CIVIL - GESTION DE SERVICES

Centre de travaux de Metz

Centre d'activité Electromécanique et Épuration

23 Chemin de la Petite Ile - 57054 Metz Cedex 02

Tél.: 03 87 31 69 00 - Fax : 03 87 32 70 76

est@sade-cgth.fr - www.sade-cgth.fr



**Unibéton**  
Italcementi Group  
www.unibeton.fr



## BÉTON PRÊT À L'EMPLOI

**Pompage du béton, béton spéciaux**  
Particuliers & Professionnels

RENSEIGNEMENTS COMMERCIAUX ET COMMANDES

**03 83 26 14 22**

**BOUXIÈRES** Chemin des Paquis 54136 BOUXIÈRES-AUX-DAMES  
**PONT-À-MOUSSON** Route de Champey 54700 PONT-À-MOUSSON  
**LANEUVILLE** Route de Bayon 54740 LANEUVILLE  
**TOUL** Route de Valcourt Chaudenay 54200 TOUL  
**LUDRES** 772 rue Lavoisier 54710 LUDRES

**JARNY** Route de Giraumont 54800 JARNY

**03 87 80 42 22**

  
**Solorec**  
UNE SOCIÉTÉ M ENERGIÉS



**03.83.26.13.13**

www.m-energies.fr

  
**LorClim**  
UNE SOCIÉTÉ M ENERGIÉS

**Entretien et dépannage de chaudières gaz et fioul**

**Tous travaux de chauffage et climatisation**

Dynapole - 96 Impasse Pierre et Marie CURIE - BP 70085 - 54714 LUDRES Cedex



# GARAGE MAILLEFERT S.A. AGENT PEUGEOT

- MÉCANIQUE
- CARROSSERIE
- PEINTURE



PEUGEOT

Véhicules neufs et occasions  
toutes marques  
Magasin  
Pièces de rechanges

Location véhicules tourisme et utilitaire

91, rue de Metz - 54390 FROUARD **Tél. : 03 83 49 15 68**



STATION SERVICE **ESSO** Ouverte dimanche & jours de fêtes

**Crédit Mutuel**

**POMPEY CHAMPIGNEULLES**

2, rue du Général Leclerc - 54340 POMPEY  
8, rue DE NANCY 54250 CHAMPIGNEULLES  
Tél. : 03 83 45 03 10  
Email : 04025@creditmutuel.fr



Entreprise  
**FLEURET**  
s.a.r.l.

- Serrurerie
- Charpente  
métallique
- Ferronnerie



Z.A. - 54690 LAY-SAINT-CHRISTOPHE

☎ 03 83 22 92 87 - Fax 03 83 22 96 87

## Contrôle technique

On n'est jamais allé aussi loin avec votre sécurité

Ouvert du lundi 13h30 au samedi 12h

Centre agréé véhicule de 4 ans

**DÉLAIS RAPIDES**

**FROUARD AUTOMOBILE CONTRÔLE**

63, rue de Metz - FROUARD  
**Tél. 03 83 24 29 56**





## SOMMAIRE

<b>ÉDITORIAL</b>	
<b>LES ÉLUS</b> .....	<b>5</b>
<b>VIE QUOTIDIENNE</b> .....	<b>5</b>
<b>ARTISANS, COMMERÇANTS ET ENTREPRISES</b> .....	<b>15</b>
<b>ÉCOLE DE MUSIQUE</b> .....	<b>20</b>
<b>LES CIRCUITS</b> .....	<b>21</b>
<b>LES SENTIERS DE BOUXIÈRES</b> .....	<b>22</b>
<b>LISTE DES RUES ET SITES</b> .....	<b>24</b>
<b>PLAN DE LA COMMUNE ET DES SENTIERS</b> .....	<b>26</b>
<b>LES ASSOCIATIONS</b> .....	<b>29</b>
<b>LE FOYER RURAL</b> .....	<b>39</b>

Site Internet :

<http://www.mairie-bouxieres-aux-dames.fr>

Rédaction : Stéphanie Machado-Besson

En collaboration avec : Béatrice Fourier

Photographies : Anne Schott

Claude Fabiani

## ÉDITORIAL

Madame, Mademoiselle, Monsieur,

Devant le succès remporté par la diffusion de notre guide pratique, la municipalité actuelle a décidé d'en poursuivre l'édition.

Réactualisé pour vous apporter le meilleur service sur un joli support, le guide pratique 2014 – 2015 met à l'honneur l'un des plus grands artistes « bouxiérois » : Louis Guingot. Nous allons fêter le 150<sup>ème</sup> anniversaire de sa naissance en novembre prochain par l'organisation d'une riche exposition, ouverte à tout public... salle Guingot. Dans ce petit livre que l'on conserve à portée de main vous retrouverez tous les renseignements utiles ainsi qu'une longue liste d'associations prouvant une fois encore le dynamisme de notre commune.

L'ensemble de la municipalité tient à remercier vivement les artisans, commerçants, entreprises, qui, de par leur contribution financière, ont participé à la réalisation de cet ouvrage.

Denis MACHADO,  
Maire.

## 150<sup>ème</sup> anniversaire de la naissance de Louis Guingot (1864 – 1948)

Peintre et décorateur natif de Remiremont, Louis Guingot fit ses études artistiques à Paris. Il réalisa des décors pour le Théâtre du Peuple à Bussang. En 1892 il introduisit en Lorraine les fameuses grandes berces du Caucase. Leurs magnifiques ombelles blanches devinrent le symbole de « L'école de Nancy » créée officiellement en 1901 et dont Louis Guingot fut membre du comité directeur.

C'est dans son atelier nancéien de la rue d'Auxonne (actuel numéro 10) que le Vosgien têtue, humaniste et patriote eut l'idée, en août 1914, de la tenue de camouflage militaire dite « léopard » et la réalisa. Son prototype se trouve au Musée Lorrain. Cette tenue sera adoptée par l'Armée française pour cacher le matériel mais pas pour protéger les hommes... Furieux, l'inventeur refusa la Légion d'honneur et l'argent du Gouvernement. Il mourra dans la misère, quasi oublié.

Après la Grande Guerre et son action dans un atelier de camoufleurs, Louis Guingot vécut à Custines puis à Lay-Saint-Christophe. Il repose à Bouxières-aux-Dames sous une croix de Lorraine en granit. On peut admirer quelques-unes de ses fresques à Vaubexy et à Manoncourt-sur-Seille. Certains de ses tableaux sont visibles en Lorraine : mairie de Custines, musées de Nancy, Toul, Lay-Saint-Christophe, Saint-Dié-des-Vosges, Remiremont...

*Texte de Marcel CORDIER, Président du Comité Guingot.*



# Les Élus



MACHADO Denis  
Maire



FLAMAND Pierre  
1<sup>er</sup> adjoint - Urbanisme



CHEVREUX Christelle  
2<sup>ème</sup> adjointe - Ecole  
jeunesse - petite enfance



LAPORTE Jean-Paul  
3<sup>ème</sup> adjoint - Finances



BERTRAND-BIEGEL Valérie  
4<sup>ème</sup> adjointe - Culture et  
conseil municipal d'enfants



PFEIFFER Jean-Sébastien  
5<sup>ème</sup> adjoint - Personnel et  
CCAS



LEMINEUR Bernard  
6<sup>ème</sup> adjoint - Travaux



VALLE-NERI Frédérique  
7<sup>ème</sup> adjointe - Fêtes



RASCAGNERES-GARCIA  
Sabrina - 8<sup>ème</sup> adjointe -  
Associations



WERBICKI Corinne  
Conseillère  
Gestion du patrimoine



BRENDLIN Lionel  
Conseiller



HUBERTY Pierre  
Conseiller



SORDEL Alain  
Conseiller



MILLOT-HUMBERT Sandrine  
Conseillère



PARADE Cyrille  
Conseiller - Finances,  
artisanat et commerces



SCHOTT Anne  
Conseillère



ORY Julien  
Conseiller



MACHADO-BESSON  
Stéphanie  
Conseillère - Communication



CHAUCHARD Sandrine  
Conseillère - Environnement,  
développement durable



SCHNEIDER Jean-Marie  
Conseiller



PAULY Serge  
Conseiller



LOZINGUE Marie  
Conseillère



DIDRAT-SŒUR Lydia  
Conseillère



NOSLIER Stéphanie  
Conseillère



BOILLON Daniel  
Conseiller



VOINSON Dominique  
Conseiller



SCHMITT Odile  
Conseillère





RENAULT

# CUSTINES AUTO SARL



## Véhicules neufs et occasions

### PRÊT DE VÉHICULES

### Réparations toutes marques Mécanique - Carrosserie



Av. du général de Lattre de Tassigny - 54670 CUSTINES  
**Tél : 03 83 49 38 75 - Fax : 03 83 49 98 06**

# elior



ELIOR RESTAURATION ENSEIGNEMENT

Direction Régionale Est

146, boulevard de Finlande - 54340 POMPEY

Tél. : 03 83 49 16 00

[www.elior.com](http://www.elior.com) - @Elior\_France

## vision plus

OPTICIENS

Le bien-être **en plus**

Guillaume POWALLA

22 Avenue Foch

54136 BOUXIERES AUX DAMES

Tél. · 03 83 37 23 81

[bouxieres@vision-plus.fr](mailto:bouxieres@vision-plus.fr)

Horaires d'Ouverture : Lundi 14h30 - 19h00  
Mardi au Vendredi 9h30 - 12h30 et 14h30 - 19h00  
Samedi 9h30 - 12h30 et 14h30 - 17h30

[www.vision-plus.fr](http://www.vision-plus.fr)

## Tabac - Presse - Loto - PMU

*Pierrette Bontemps*

**Tél. 03 83 22 90 98**

**54b, rue Raymond Poincaré**

**54136 Bouxières aux Dames**

*Ouvert tous les jours*

*sauf jeudi après-midi et dimanche après-midi*

## TAXI n°2

Bouxières-aux-dames



**Sebastien GUERLOT**

**06 07 56 75 13**



TRANSPORT DE  
MALADES ASSIS



TOUTES DISTANCES  
SUR RENDEZ-VOUS

La Municipalité de Bouxières-aux-Dames  
remercie tous les annonceurs  
présents dans cette nouvelle édition  
du guide pratique de la Ville.



## VIE QUOTIDIENNE

<b>COMMENT OBTENIR ?</b> .....	<b>8</b>
<b>SALLES DES FÊTES</b> .....	<b>9</b>
<b>RENSEIGNEMENTS UTILES</b> .....	<b>9</b>
<b>SERVICES SOCIAUX</b> .....	<b>10</b>
<b>SANTÉ</b> .....	<b>11</b>
<b>DÉCHETS MÉNAGERS ET TRI SÉLECTIF</b> .....	<b>13</b>



## COMMENT OBTENIR ?

### **CARTE NATIONALE D'IDENTITÉ SÉCURISÉE**

Retrait du dossier en mairie (Gratuit)

Durée de validité : 15 ans à compter du 01/01/2014. Prolongation automatique de 5 ans pour les Cartes Nationales d'Identités délivrées depuis le 01/01/2004 aux plus de 18 ans.

Durée d'obtention : environ 3 semaines.

### **PASSEPORT**

Retrait du dossier en mairie de BOUXIÈRES-AUX-DAMES

**Durée de validité** : 10 ans

Timbre fiscal à 86 €

Moins de 15 ans : 17 €

De 15 à 18 ans : 42 €

Durée de validité : 5 ans.

**Durée d'obtention** : environ 2 semaines.

L'intéressé doit se rendre dans une commune équipée d'une station pour passeport biométrique (liste en mairie).

### **COPIE D'UN ACTE D'ÉTAT CIVIL**

Acte de naissance, mariage, décès : demande à la mairie du lieu de naissance, de mariage ou de décès.

Se munir d'une pièce d'identité ou du livret de famille.

Par correspondance : joindre une enveloppe timbrée à vos nom et adresse.

Copie gratuite.

### **EXTRAIT DE CASIER JUDICIAIRE**

Pour obtenir un extrait de casier judiciaire, écrire à l'adresse suivante :

Casier Judiciaire National

107, rue de Landreau

44317 NANTES Cedex 3

**Autre possibilité, par internet :**

[www.cjn.justice.gouv.fr](http://www.cjn.justice.gouv.fr)

### **LIVRET DE FAMILLE**

Pour obtenir un double du livret de famille (en cas de perte, vol, divorce), s'adresser à la mairie du lieu de mariage.

Fournir l'état civil du conjoint et des enfants.

### **INSCRIPTION SUR LA LISTE ÉLECTORALE**

L'inscription sur la liste électorale est obligatoire ; les demandes d'inscription sont reçues en mairie. Se munir d'une carte d'identité et d'un justificatif de domicile.

### **TRAVAUX - URBANISME**

La plupart des travaux, même insignifiants, peuvent nécessiter une autorisation administrative. Se renseigner en mairie.

### **SERVICE ADMINISTRATIF DE LA MAIRIE**

- François SCHUHMACHER, Directeur Général des Services
- Béatrice FOURRIER, Responsable du service administratif - assurances - affaires scolaires - listes électorales
- Sophie HUIN, chargée de la comptabilité
- Sabine RENAULT, chargée de l'urbanisme et des marchés publics
- Armelle GRAPINET, Secrétaire
- Marie-Christine REVIRE, Secrétaire chargée de l'accueil
- Aurore KEPA, Responsable enfance – jeunesse - périscolaire
- David CONSTANT, Agent de police municipale
- Fabienne VITALE, chargée du Centre Communal d'Action Sociale





## SALLES DES FÊTES

### LAMBING

Chemin des Pâquis

Capacité : 249 personnes

**Tarifs de location :**

#### • Résidents

- Week-end : 480 €

- 1 soir en semaine : 335 €

- associations bouxiéroises : 2 gratuités  
annuelles + 85 € nettoyage

#### • Non-résidents

- Week-end : 1000 €

- 1 soir en semaine : 750 €

Pour tous renseignements, s'adresser  
au secrétariat de la mairie.

### GUINGOT

Rue des Trois Frères Lièvre

Capacité : 80 personnes

**Tarifs de location :**

#### • Résidents

- Week-end : 195 €

- 1 soir en semaine : 145 €

- associations bouxiéroises : 2 gratuités  
annuelles + 45 € nettoyage

#### • Non-résidents

- Week-end : 420 €

- 1 soir en semaine : 285 €

Pour tous renseignements, s'adresser  
au secrétariat de la mairie.

### ESPACE JACQUES BARTH

Rue du Téméraire

Capacité : 104 personnes

**Tarifs de location :**

#### • Résidents

- Week-end : 350 €

- 1 soir en semaine : 250 €

- associations bouxiéroises : 2 gratuités  
annuelles + 55 € nettoyage

#### • Non-résidents

- Week-end : 650 €

- 1 soir en semaine : 300 €

Pour tous renseignements, s'adresser  
au secrétariat de la mairie.

## RENSEIGNEMENTS UTILES

### ADMINISTRATIONS ET SERVICES LOCAUX

#### • Mairie

1, place de la Mairie

**Tél. 03.83.22.72.09**

**Fax. 03.83.22.75.84**

Ouverture du lundi au vendredi de 9h à  
12h et de 13h30 à 17h sauf le mardi 18h,  
le samedi de 10h à 12h.

Juillet-août : fermeture à 17 h tous les jours.

- **Comptabilité** : **03.83.22.29.72**

- **Urbanisme** : **03.83.22.29.68**

Affaires scolaires, listes électorales :

**03.83.22.29.75**

- **C.C.A.S.** : **03.83.22.29.69**

**Adresses e-mail :**

- Mairie :

**mairie-de-bouxieres-aux-dames@wanadoo.fr**

- Directeur général des services :

**dgs-bouxieres@orange.fr**

- Responsable des services techniques :

**ctm.boux.dames@wanadoo.fr**

- Site internet :

**<http://www.mairie-bouxieres-aux-dames.fr>**

#### • Services techniques

Rue du Téméraire

**Tél. 03.83.22.61.01**

**Fax. 03.83.22.95.81**

#### • Poste

Place de la Mairie

**Tél. 03.83.22.78.43**

Horaires d'ouverture de votre bureau de

**Poste** : du lundi au vendredi de 9h à 12h  
et de 14h à 16h30, le samedi de 9h à 12h.

Le départ du courrier est fixé à 15h15  
du lundi au vendredi et à 10h le samedi





## ENSEIGNEMENT

### • Ecole maternelle Nicole Kierren

Rue des Tahons  
Michèle NOËL - Directrice  
Tél. 03.83.22.74.12

### • Ecole primaire René Thibault

Rue Saint-Antoine  
Pierre ETIENNE - Directeur  
Tél. 03.83.22.74.30

### • Ecole maternelle Les Enfants Guerquin

Rue Alsace Lorraine  
Geneviève POTY - Directrice  
Tél. 03.83.22.74.95

### • Ecole Notre Dame

Rue de la Cheneau  
Sabine BOUC - Directrice  
Tél. 03.83.22.72.64

## CULTE

### • Eglise Saint-Martin

Secrétariat de M. le Curé  
Tél. 03.83.49.33.45  
[paroisse.nd-de-clevant@orange.fr](mailto:paroisse.nd-de-clevant@orange.fr)

## PRESSE

### • L'Est Républicain

Correspondants locaux :  
Christiane DUMAILLET  
Tél. 06.84.38.17.15  
Gérard HAQUIN  
Tél. 03.83.22.73.93

## TAXIS

### • M. Voisin

Tél. 06.86.69.47.75

### • M. Guerlot

Place Clémenceau  
Tél. 06.07.56.75.13

## SERVICES SOCIAUX

### • Centre Communal d'Action Sociale

Mairie de Bouxières-aux-Dames  
1 place de la Mairie  
Fabienne VITALE  
Tél. 03.83.22.29.69

### • Transport pour le centre commercial LES ARCADES

Service gratuit de transport organisé pour les personnes âgées du village.  
**Départ** : Tous les Samedis  
1er samedi du mois : Supermarché MATCH à Champigneulles  
Autres samedis du mois : Discount alimentaire DIA les Arcades à Bouxières-aux-Dames  
A 9h Place Clémenceau  
A 9h10 Place du Général de Gaulle  
A 9h15 Chapelle Rue Saint-Antoine  
**Retour** : à 10h15  
Pour tous renseignements, s'adresser à Mme VITALE au **03.83.22.29.69**  
**Réservations au G.I.H.P. :**  
**Tél. 03.83.51.05.43**

### • Transport pour le centre commercial CORA ESSEY-PULNOY

Service payant, organisé pour les personnes âgées de la commune et de la communauté de communes du Grand Couronné avec G.I.H.P Lorraine  
**Départ** à 9h de Bouxières-aux-Dames, à votre domicile,  
Le samedi tous les 15 jours.  
**Retour** vers 14h à votre domicile (repas pris à la cafétéria).  
Renseignements et réservations auprès de M. Guy CHRETIEN au **03.83.22.74.76**  
tous les matins jusqu'au jeudi midi.

### • Aide aux personnes âgées et/ou handicapées

Tél. 03.83.22.29.69

### • Assistante sociale

Uniquement sur rendez-vous  
Tél. 03.83.31.20.45



#### • **Accueil Péri-scolaire**

Inscription en mairie et/ou sur le site internet  
Ouvert aux enfants scolarisés en maternelle et primaire

Ecole maternelle Nicole Kierren

Ecole maternelle Les Enfants Guerquin

**7h30 à 8h30 – 11h30 à 13h30 -15h45 à 18h30**

Ecole primaire René Thibault

**7h30 à 8h30 – 11h45 à 13h45 -15h45 à 18h30**

Le mercredi, pour toutes les écoles de 11h30 à 12h30

#### • **Caisse Primaire d'Assurance Maladie**

9 bd Joffre à Nancy

**Tél. 36 46**

#### • **Caisse d'Allocations Familiales**

21, rue Saint-Lambert à Nancy

**Tél. 0.810.255.410**

### **DIVERS**

#### • **Maison d'enfants Clairjoie**

Rue de Clairjoie

**Tél. 03.83.22.72.22**

#### • **Veolia Eau**

ZI Pompey Industries. Bd de Finlande  
54340 POMPEY

**Tél. 0810.463.463**

#### • **ERDF Dépannage**

**Tél. 09.726.750.54**

#### • **GRDF**

Urgences gaz naturel

**Tél. 0800.47.33.33**

#### • **Transports**

LE SIT

**Tél. 03.83.49.23.23**

[www.bassinpompey.fr](http://www.bassinpompey.fr)

#### • **Impôts et Finances**

Trésorerie de Maxéville

8, rue du 15 septembre 1944

Maxéville - 54527 LAXOU Cedex

**Tél. 03.83.17.35.62**

#### • **Centre des Impôts Nancy Nord-Est**

Cité administrative

45, rue Ste-Catherine à Nancy

**Tél. 03.83.85.46.46**

#### • **Impôts Fonciers, cadastre**

45 rue Sainte-Catherine à Nancy

**Tél. 03.83.85.46.46**

#### • **Gendarmerie de Frouard**

9 rue Anatole France

**Tél. 03.83.49.30.76**

#### • **Pôle emploi**

**Tél. 39.49.**

#### • **Mission locale du bassin de Pompey**

1 rue des Acières à Pompey

**Tél. 03.83.24.30.72**

## SANTÉ

**Numéros d'urgences**

**SAMU : 15**

**Police : 17**

**Pompiers : 18**

### **RÉSIDENCE POINCARÉ**

**Maison de Retraite EHPAD**

**Fondation Saint Vincent de Paul**

8 rue Raymond Poincaré

**Tél. 03.83.22.71.33 – Fax. 03.83.22.67.36**

**Directrice : Marianne RAC**

**Nombre de lits : 80**

Hébergement de personnes âgées de plus de 65 ans, autonomes ou dépendantes, dans un studio, avec leur mobilier personnel.

**Objectifs :** «Prendre soin» de la personne âgée dans un environnement dynamisant, sécurisant et convivial. Le personnel médicosocial de l'établissement et les intervenants libéraux assurent un suivi personnalisé selon le degré d'autonomie de chacun, assistés dans cette tâche par des infirmières salariées de l'établissement.







## MÉDECINS GÉNÉRALISTES :

- **M. Serge GODELIER**

Médecine du sport  
20, avenue Foch

Tél. 03.83.37.17.65

- **M. Serge HOFFMANN**

37, rue Raymond Poincaré

Tél. 03.83.22.66.18

- **M. Christophe JACQUIER et**

**Mme Marie JACQUIER-MERCIER**

2, rue Saint-Martin

Tél. 03.83.22.72.98

- **M. Eric ROUSSIN**

Centre commercial les Arcades

Tél. 03.83.22.96.37

- **SOS Médecins Nancy**

24h/24 - 7j/7

Tél. 0.820.87.86.85

- **Médecin de garde**

Tél. 0.820.33.20.20

## CHIRURGIENS DENTISTES

- **M. Pierre-Olivier CÔME**

et **Mme Sandrine GUERIN**

30, rue Saint-Martin

Tél. 03.83.22.78.88 / Fax. 03.83.22.18.53

- **Mme Catherine ROUSSIN-WALTER**

et **Mme Méryl BENARD**

Centre Commercial les Arcades

Tél. 03.83.22.67.89

- **Mme Anne SCHURRA-GIRARDOT**

7, place Clémenceau

Tél. 03.83.22.72.04

## KINÉSITHÉRAPEUTES

- **Mme Sophie CINI DELEVOY**

**Mlle Aline BAGUET**

64, rue Raymond Poincaré

Tél. 03.83.22.67.67

## PHARMACIES

- **M. Richard POCHON**

16 bis, rue Raymond Poincaré

Tél. 03.83.22.71.42

- **Pharmacie des Dames**

18, avenue Foch

Tél. 03.83.22.72.70

### Service de garde permanent :

32 37

## INFIRMIÈRES

- **Mmes Régine GOURMAND**

et **Isabelle BARBIER**

64, rue Raymond Poincaré

Tél. 03.83.22.99.22

- **Mme Nicole SAIZONOU**

21, rue du Ruisseau

Tél. 03.83.22.67.56

- **Mmes Nelsa PIRAS et Laetitia PEUGNET**

27, rue Raymond Poincaré

Tél. 06.26.01.84.09 / 06.82.96.39.11

## ORTHOPHONISTES

- **Mmes Aurélie COMMENVILLE**

et **Patricia HELLUY**

43 bis rue Raymond Poincaré

Tél. 03.83.22.91.21

## OPTICIEN-LUNETIER

- **VISION PLUS**

M. et Mme POWALLA

22, avenue Foch

Tél. 03.83.37.23.81

[bouxieres@vision-plus.fr](mailto:bouxieres@vision-plus.fr)

## PÉDICURE – PODOLOGUE

- **Mme GIANGRECO Sophie**

27, rue Raymond Poincaré

Tél. 03.83.22.85.34 – 06.81.38.51.39



## HÔPITAUX

### • Hôpital Central

29, av. du Maréchal de Lattre de Tassigny - 54000 Nancy

Tél. 03.83.85.85.85

### • Maternité Régionale

10, rue du Dr Heydenreich - 54000 Nancy

Tél. 03.83.34.44.44

### • Hôpital de Brabois

Rue du Morvan - 54500 Vandoeuvre les Nancy

Tél. 03.83.85.85.85

### • Centre anti-poisons Nancy

Tél. 03.83.32.36.36

### • Institut de Cancérologie de Lorraine

6, avenue de Bourgogne  
54500 Vandoeuvre les Nancy

Tél. 03.83.59.84.00

### • Etablissement Français du sang (EFS)

Accueil donneurs : 03.83.17.65.85

Administration et laboratoire : 03.83.44.62.62

## DÉCHETS MÉNAGERS ET TRI SÉLECTIF

## COMMUNAUTÉ DE COMMUNES

### DU BASSIN DE POMPEY

Rue des 4 éléments – 54340 POMPEY

Tél : 03.83.49.81.81 / Fax : 03.83.49.81.99

Du lundi au vendredi de 8h30 à 12h30  
et de 13h30 à 18h

[http : //www.bassinpompey.fr](http://www.bassinpompey.fr)

## RAMASSAGE DES DÉCHETS MÉNAGERS

Biodégradables (bac vert) le mercredi

Recyclables secs (sacs transparents) le mercredi

Ordures ménagères le vendredi

## DÉCHETTERIE INTERCOMMUNALE

Voie de la Digue – Ecluse de Clévant  
54390 FROUARD

Tél : 03.83.24.34.34

Du lundi au vendredi de 10h à 12h30  
et de 13h30 à 19h\*

\*Fermeture à 18h entre le 15/11 et le 15/03

Le samedi de 10h à 19h

Dimanches et jours fériés de 10h à 13h

## COMPOSTERIE INTERCOMMUNALE

Les champs Mougenot. RD 907

Route de Saizerais – 54820 MARBACHE

Du Lundi au Vendredi

De 8h à 14h du 15/10 au 15/04

De 8h à 16h du 16/04 au 14/10

Le samedi de 10h à 17h

## EMPLACEMENTS DES POINTS-TRI

### Conteneurs à verre :

- rue Raymond Poincaré (à l'entrée du Centre Commercial)
- rue du Téméraire
- rue du Comte de Frawenberg
- rue des Narvannes (à l'intersection avec la rue de Clévant)
- chemin de Faulx
- parking de la République (rue de l'Abbaye)
- salle Lambing

### Piles :

- mairie et commerçants revendeurs de piles

### Conteneurs à textiles :

- rue de l'Abbaye
- rue du Téméraire
- rue Raymond Poincaré (à l'entrée du centre commercial)





+ AGENCE D'ÉDITION ET DE COMMUNICATION PUBLIQUE

- » Conseil en ingénierie éditorial
- » Agenda
- » Magazine
- » Conseil en communication stratégique et opérationnelle
- » Guide
- » Régie Publicitaire
- » Etude d'opinion

31 rue des Hironnelles  
57310 BERTRANGE  
Tél : 03.82.886.886  
(lignes groupées)  
Fax : 03 82 88 47 79  
Email : [aecpconseil@orange.fr](mailto:aecpconseil@orange.fr)

Création Graphique & Prépresse >





## ARTISANS, COMMERÇANTS ET ENTREPRISES

<b>ALIMENTATION</b> .....	<b>16</b>
<b>ARCHITECTE</b> .....	<b>16</b>
<b>AUTOMOBILE</b> .....	<b>16</b>
<b>BANQUE</b> .....	<b>16</b>
<b>BAR-RESTAURANT</b> .....	<b>16</b>
<b>BÂTIMENT</b> .....	<b>17</b>
<b>COIFFURE BEAUTÉ</b> .....	<b>17</b>
<b>DÉPANNAGE / TÉLÉ-ÉLECTROMÉNAGER</b> .....	<b>17</b>
<b>DIVERS</b> .....	<b>18</b>
<b>ÉLECTRICITÉ</b> .....	<b>18</b>
<b>ENTREPRISES</b> .....	<b>18</b>
<b>PLOMBERIE</b> .....	<b>19</b>



## ALIMENTATION

### **DIA**

*Discount alimentaire*  
Centre Commercial «Les Arcades»

### **AUX DÉLICÉS DE BOUXIÈRES**

**Steve MARTIN**  
*Boulangerie - Pâtisserie*  
16, rue Saint-Martin  
**Tél. 03.83.17.67.63**

### **LA GRANGE À PAINS**

**Vincent POTTIER**  
*Boulangerie - Pâtisserie*  
34 Ter, rue Raymond Poincaré  
**Tél. 03.83.17.36.01**

### **SARL LA PETITE FICELLE**

**Jean-Claude et Paola REROLLE**  
*Boulangerie*  
Centre Commercial les Arcades  
**Tél. 03.83.46.98.95**

### **MARCHÉS ÉVÉNEMENTIELS**

**En mai** : marché aux plantes et aux fleurs  
**1<sup>er</sup> mercredi de chaque mois** : marché

### **MILLÉSIMES ET PROVENCE**

Rue Charles Bourseul  
Zone ACTICOM  
**Tél. 03.83.22.79.91**  
[millesimes.provence@wanadoo.fr](mailto:millesimes.provence@wanadoo.fr)

## ARCHITECTE

### **TRAME ARCHITECTURE**

7, rue Saint-Martin  
**Tél. 03.83.22.25.26**  
32, rue Saint-Martin  
**Tél. 03.83.22.62.08**

## AUTOMOBILE

### **AUTO STAN**

*Import neuf & occasion*  
Garantie constructeur  
Reprise – Dépôt/vente gratuit  
Frédéric HASTERT  
3 rue Charles Bourseul - ZONE ACTICOM  
**Tél/Fax 03.83.35.84.92**  
**Mobile 06.64.54.07.08**  
[www.auto-stan.fr](http://www.auto-stan.fr)

## BANQUE

### **SOCIÉTÉ GÉNÉRALE**

7, place Clémenceau  
**Tél. 03.83.22.70.64**

## BAR-RESTAURANT

### **BAR - RESTAURANT - PIZZERIA**

• "L'Olympe"  
Centre Commercial «Les Arcades»  
**Tél. 03.83.22.98.11**

### **CAFÉ-TABACS**

• **Café de la Paix**  
31, rue Saint-Martin  
**Tél. 03.83.22.72.19**  
*Tabac – Presse – P.M.U. - Loto*  
*Restauration rapide*

### **TABAC – PRESSE – LOTO – PMU**

• **Pierrette BONTEMPS**  
54 bis, rue Raymond Poincaré  
**Tél. 03.83.22.90.98**  
*Ouvert tous les jours sauf jeudi après-midi et*  
*dimanche après-midi*



## BÂTIMENT

### **JORGE BRANDAO**

*Maçonnerie, pose de carrelage  
et pose de menuiserie*

15 rue Victor Henry

**Tél. 03.83.22.65.92 – 06.80.94.66.85**

**brandao-ets@free.fr**

### **FAÇADLAND**

Wladislaw KOZIOL

9 bis, rue du Téméraire

**Tél. 03.83.22.65.49**

### **BRUNO MACHADO**

*Bâtiment, maçonnerie, toiture*

2 bis, rue de Clairjoie

**Tél. 03.83.22.74.42**

### **PHILIPPE MACHADO**

*Menuiserie, plâtrerie*

19, rue des Tahons

**Tél. 03.83.22.66.11 / 06.81.37.11.32**

### **REGIS MATHIEU**

*Revêtement sols et murs*

Chemin des Pâquis

**Tél. 06.50.70.96.85**

### **MANUEL LOURENÇO**

*Maçonnerie*

13, rue des Corvées

**Tél. 03.83.22.94.58**

### **DENIS PIZZI**

*Bâtiment - Maçonnerie*

Chemin des Pâquis

**Tél. 03.83.22.96.83**

### **SARL LOETSCHER FILS**

Christophe LOETSCHER

*Sol souple, sol dur, peinture, papier peint*

16 chemin de Beuvignes

**Tél. 03.83.22.68.78**

**contact.loetscher@orange.fr**

## COIFFURE BEAUTÉ

### **KIFF COIFF'**

Centre Commercial «Les Arcades»

**Tél. 03.83.22.71.89**

### **CÉLINE DESPREZ**

*Styliste ongulaire et esthétique (à domicile)*

4, rue du Square

**Tél. 06.78.88.45.42**

### **L'ATELIER DE COIFFURE**

*Mixte - Coiffure et esthétique*

11, rue Saint-Martin

**Tél. 03.83.22.72.65**

### **POSIT'IF**

*Coiffure Dames - Messieurs*

3 bis, avenue Foch

**Tél. 03.83.22.92.94**

## DÉPANNAGE - TÉLÉ - ÉLECTROMÉNAGER

### **RENÉ BELLUSSI**

*Artisan, réparateur*

*et vendeur électroménager*

40 bis, rue des Jardins Fleuris

**Tél. 03.83.22.64.20**







## DIVERS

### **A.D.C RÉSEAUX**

Construction de réseaux fibre optique,  
Réseaux lan, raccordement  
Juan Carlos Domingues  
39, rue des Tahons

### **ANTIQUITÉS ROUSSELOT**

Achat et vente d'antiquités  
1, place de la Goulotte  
**Port. 06.85.40.75.51**

### **PHILIPPE DESPREZ**

Services à la personne, agréé par l'Etat  
(jardinage, bricolage, travaux, ménage...)  
4, rue du Square  
**Port. 06.01.82.74.16**

## ÉLECTRICITÉ

### **B.F.E (SARL)**

Fabrice FRANTZ  
36 bis A rue des jardins fleuris  
**Tél. 03.83.22.74.61**



## ENTREPRISES

### **APDV**

**Robert MENZ**  
Équipement hôtelier  
Assistance – Prévention – Dépannage - Vente  
14, rue Raymond Poincaré  
**Tél. 03.83.31.98.25**

### **AVPP**

**Francis LEMINEUR**  
Expertises vibratoires et équilibrage turbine  
5, rue du Haut-Bois  
**Tél. 03.83.46.88.69 / Port.06.62.50.32.22**

### **AUTO-ÉCOLE « LES ARCADES »**

85, rue Raymond Poincaré  
**Tél. 03.83.22.67.91 / Port. 06.75.89.04.04**  
[autoecole.arcades@orange.fr](mailto:autoecole.arcades@orange.fr)

### **F.B.S**

**Benoît SCHEMEL**  
3, rue Charles Bourseul - Zone ACTICOM  
**Tél. 03.83.22.85.11.**

### **HÔTEL FORMULE 1**

Zone ACTICOM  
**Tél. 08.91.70.53.33**

### **PHILIPPE LOETSCHER**

Arboriste élagueur création et entretien espaces  
verts  
26, rue Cendrillon  
**Tél. 06.64.94.47.92**

### **PADD**

16, rue Charles Bourseul - Zone ACTICOM  
**Tél. 03.83.17.61.70**

### **PATRICK MATHERN**

Isolation  
10, rue du Ruisseau  
**Tél. 03.83.22.71.76**



### **POINT MARIAGE**

6, rue Charles Bourseul – Zone ACTICOM

**Tél. 03.83.22.89.18**

### **ALAIN ROUGETET**

*Peintre en bâtiment  
revêtements sols et murs*  
26, rue des Jardins Fleuris

**Tél. 03.83.22.77.24**

### **SOCIÉTÉ ALSATEL**

*Installations téléphoniques*  
Rue Charles Bourseul - Zone ACTICOM

**Tél. 03.83.17.34.34**

### **SOCIÉTÉ PLAY PLAFONDS**

*Faux plafonds*  
45, rue de l'Abbaye  
**Tél. 03.83.22.88.66**

### **UNIMIX (S.A.)**

Chemin des Pâquis  
**Tél. 03.83.22.72.75**

### **DOMINIQUE VOINSON**

*Courtier Assurances et Placements*  
15, rue Saint Martin

**Tél. 03.83.22.96.48**

**Fax. 03.83.22.96.84**

**Mob. 06.72.00.55.89**

[conseil@dvcourtage.com](mailto:conseil@dvcourtage.com)

[www.dvcourtage.com](http://www.dvcourtage.com)

## **PLOMBERIE**

### **FRANCK BARTHELEMY**

*Plomberie, chauffage, ventilation*  
12, terrasse des Narvannes

**Tél. 06.28.79.43.45**

[fra.nck@hotmail.fr](mailto:fra.nck@hotmail.fr)

### **DANIEL DASSULE**

*Chauffage, plomberie*

9, rue Victor Henry

**Tél. 03.83.22.79.94**

### **JEAN SIMON**

*Plomberie, sanitaire, chauffage  
central, couverture, zinguerie*  
5, rue Saint Martin

**Tél. 03.83.22.78.17**





## ÉCOLE MUNICIPALE DE MUSIQUE

L'École Municipale de Musique située dans les locaux de l'école maternelle Guerquin, est ouverte à tous. Elle se compose d'environ quatre-vingts élèves (à partir de 5 ans et au-delà ...) dont une grande majorité d'enfants de Bouxières, et de 8 professeurs qui vous proposent d'apprendre à jouer de l'un de ces instruments :

- Piano
- Clavier électronique
- Guitare
- Guitare électrique
- Guitare basse
- Violon
- Flûte traversière
- Flûte à bec
- Saxophone
- Batterie
- Formation musicale
- Eveil pour les plus petits.

Parallèlement au cours d'instrument, il existe naturellement des cours de formation musicale mais aussi différents ateliers qui laissent à ceux qui le désirent la possibilité de goûter aux plaisirs de la musique d'ensemble.

Vous avez également l'opportunité de participer au travail de répétition de l'orchestre "Gimme Swing", les jeudis soirs.

### Les tarifs au trimestre pour l'année 2014 - 2015 sont les suivants :

- cours d'instrument hebdomadaire d'une durée de :

- 20 mn : 82 €
- 30 mn : 98,50 €
- 40 mn : 114,50 €

- solfège : 33 €
- Eveil : 45,50 €
- ateliers : 29,50 €, gratuits pour les élèves inscrits en instrument.

Location au trimestre (guitare, saxophone, flûte traversière) : 25,50 €

Une réduction de 20 % est appliquée lorsque trois membres d'une même famille pratiquent un instrument.

**Renseignements en mairie au 03.83.22.72.09 ou au 06.84.81.76.04,**

également à l'école de musique (dans les locaux de l'école maternelle Guerquin) en dehors des horaires scolaires au **03.83.22.74.95.**

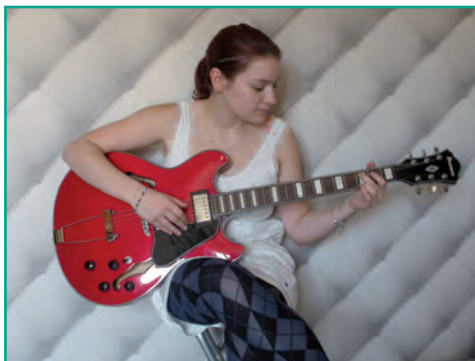





## LES CIRCUITS

Les 2 premiers circuits déjà tracés sur le plan sont sommairement décrits ci-dessous.

**Circuit petite ceinture 2,6 km**

**Circuit moyenne ceinture 3,4 km**



### PETITE CEINTURE - CIRCUIT HISTORIQUE

#### Départ :

- Eglise, fresques du xvème.
- Cimetière, tombes intéressantes dont celle de L. Guingot (1864-1948), peintre, inventeur du camouflage militaire.
- Sentier des Clos dessous (traversée de vergers).
- Sentier de Pénafeu.
- Fontaine du château.
- château de la Houssaie, bâti vers 1740.
- Chemin de Beauregard (ancien chemin des processions).
- Tombeau de St Gauzelin, fondateur de l'abbaye en 935.
- Cloître de l'Abbaye.
- La Grande Cour, maisons canoniales.
- La Pelouse, tilleuls plantés en 1750. Site classé
- Rue des Carrosses.
- Sentier du Bois des Dames.
- Sentier des Minimés (citerne du XVIIIème)
- Rue V. Henry, maison du XVème.
- Salle Guingot, plaque commémorative de l'ancienne école charitable, 1742.
- Rue des 3 frères Lièvre (maison du XVIIIème)
- Rue St Martin

### MOYENNE CEINTURE - CIRCUIT DES VIGNES

#### Départ :

- Fontaine des morts
- Rue St Martin
- Rue des Jardins Fleuris
- Sentier des Chasupes, (traversée des vignes d'autrefois).
- Sentier des Quarterons.
- Chapelle St Antoine, 1582.
- Rue de l'Abbaye.
- Rue des Carrosses.
- La Pelouse, site classé, 350 tilleuls plantés en 1750, disposés en étoile à 8 branches
- La Grande Cour, maisons canoniales.
- Le Cloître et sa citerne.
- Tombeau de St Gauzelin, fondateur de l'Abbaye en 935.
- Chemin de Beauregard
- Fontaine du château.
- château de la Houssaie, bâti vers 1740.
- Rue des Clos.
- Rue V. Henry, maison du XVème.
- Rue de la Cheneau.
- Eglise, fresques du XVème.

# Légende

Vers GR5

Repérage des sentiers 00

Circuit petite ceinture 2,6 km

Circuit moyenne ceinture 3,4 km



Lieu remarquable

Echelle

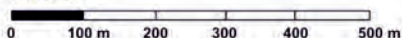

## LA MINE

- 1 CHEMIN RURAL DIT DU HAUT BOIS
- 2 SENTIER DES CHAMPS RETRAITS
- 3 SENTIER DE PENADE
- 4 SENTIER DE LA MINE
- 5 SENTIER DE JERICHO
- 6 SENTIER DE LA POWDRIERE
- 7 SENTIER DES KOCLIBEVILS
- 8 CHEMIN DE CLEVANT
- 9 SENTIER DES NARVANNES
- 10 SENTIER DES PETITES NARVANNES
- 11 SENTIER DU KEU
- 12 SENTIER DE LA SOURCE
- 13 SENTIER DES CHAMPS SAINT NICOLAS
- 14 SENTIER DES NEVAUX
- 15 SENTIER DE LA CHAPELLE
- 16 PASSAGE DU CHANOIS
- 17 PASSAGE SAINTE BARBE
- 18 PASSAGE DE LA GOULOTTE
- 19 PASSAGE DU HAUT BOIS
- 20 SENTIER DE MONTATAIRE
- 21 SENTIER DES SAUSSOTTES
- 22 SENTIER DU CASSE MINE
- 23 SENTIER DE RIFIANO
- 24 SENTIER DU CARREAU
- 25 SENTIER DES PRÉS
- 26 SENTIER DU PLAN

## LES VIGNES

- 27 SENTIER DES GRANDES PLANTES
- 28 SENTIER SAINT ANTOINE
- 29 SENTIER DES TAHONS
- 30 SENTIER DE RICHEMONT
- 31 SENTIER DES CHASUPES
- 32 SENTIER DES QUARTERONS
- 33 SENTIER DES ZAUBIS
- 34 SENTIER PLANTES BASSES
- 35 SENTIER DU CHAUFOUR
- 36 SENTIER DE BEUVIGNES
- 37 SENTIER DE LA SAULE TROUSSEE
- 38 SENTIER DES DOUARS

## LE VILLAGE

- 39 CHEMIN DES COUTA
- 40 PASSAGE DES DAME
- 41 SENTIER DU BOIS D
- 42 CHEMIN DES MINIM
- 43 LA GRANDE COTE
- 44 PASSAGE DE HERBER
- 45 SENTIER DU PATRO
- 46 SENTIER DU JEU DE
- 47 SENTIER DES GRAN
- 48 SENTIER DE DERRIÈ
- 49 SENTIER DES FEUX
- 50 SENTIER DES CLOS
- 51 SENTIER DE PENAF
- 52 CHEMIN DES CLOS







# LES SENTIERS DE BOUXIERES

Un projet de découvertes

FOYER RURAL BOUXIERES AUX DAMES JUIN 2002

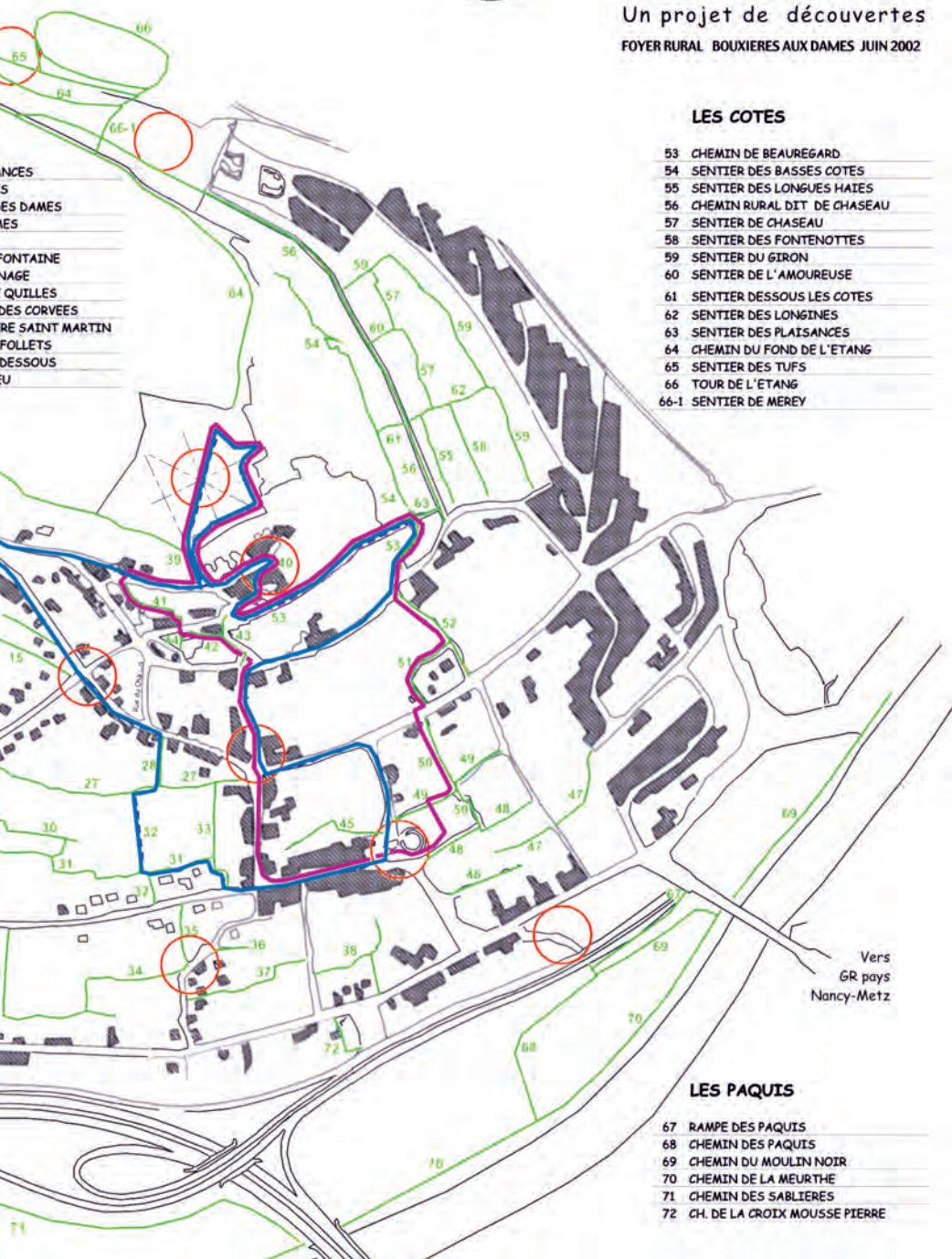

## LES COTES

- 53 CHEMIN DE BEAUREGARD
- 54 SENTIER DES BASSES COTES
- 55 SENTIER DES LONGUES HAIES
- 56 CHEMIN RURAL DIT DE CHATEAU
- 57 SENTIER DE CHATEAU
- 58 SENTIER DES FONTENOTTES
- 59 SENTIER DU GIRON
- 60 SENTIER DE L'AMOUREUSE
- 61 SENTIER DESSOUS LES COTES
- 62 SENTIER DES LONGINES
- 63 SENTIER DES PLAISANCES
- 64 CHEMIN DU FOND DE L'ETANG
- 65 SENTIER DES TUFFS
- 66 TOUR DE L'ETANG
- 66-1 SENTIER DE MEREY

## LES PAQUIS

- 67 RAMPE DES PAQUIS
- 68 CHEMIN DES PAQUIS
- 69 CHEMIN DU MOULIN NOIR
- 70 CHEMIN DE LA MEURTHE
- 71 CHEMIN DES SABLIERES
- 72 CH. DE LA CROIX MOUSSE PIERRE



## LISTE DES RUES



- Abbaye (de l') D4 - C3  
Alsace Lorraine F4 - G3  
Arsène Galilé E5  
Beauregard (chemin de) E3  
Beuvignes (de) E5 - D6  
Beuvignes (Sent. de) E5  
Bois de Faulx (pl. du) A3 - B3  
Bois des Dames (du) D3  
Carreau (du) A6  
Carrosses (des) C3 - D3  
Cendrillon D4 - D3  
Champs retraits (des) B3  
Chanois (du) B4 - C3  
Chanois (pl. du) BC3  
Chapelle (de la) DE3  
Charles Bourseul B6  
Charmes (des) E1  
Chasupes (pl. des) B3  
Château (pl. du) F2  
Chaux Four (du) D5  
Chazeau (ch. du) E3 - D1  
Cheneau (de la) E4  
Chierfontaine (de) B4 - C4  
Clairjoie (de) F3  
Clémenceau (pl.) F5  
Clévant (de) B6 - A6  
Cloître (du) DE3  
Clos (des) E4 - E3  
Clos (ch. des) E3 - F3  
Comte de Frawenberg (du) F3  
Corvées (des) F4  
Coteau (du) B4 - A4  
Coutances (pl. des) C3  
Croix (de la) A3  
Dame Blanche (de la) G3  
Dames Chanoinesses (des) D3  
Domaine (du) F2 - E1  
Etang (pl. de l') E1  
Ferme (chemin de la) E5  
Feux Follets (sent. des) E4 - F4  
Foch (av.) F5 - G4  
Fontenottes (pl. des) E1  
Forêt (de la) D1  
Général Leclerc (du) E3 - F3  
Giron (pl. du) F2  
Grandes Plantes (sent. des) D4 - C4  
Goulotte (de la) B4 - B3  
Goulotte (pl. de la) B3  
Hameau (du) E1 - D1  
Haut Bois (du) A3  
Haut Bois (pl. du) B3  
Hauts Nevaux (des) B4 - B3  
Jardins Fleuris (des) E5 - C5  
Jéricho B4 - A3  
Longines (pl. des) F2  
Longues Haies (pl. des) F2  
Lyautey F3  
Mairie (pl. de la) E4





Marais (du) B4  
 Merrey (de) F2 - E1  
 Meurthe (de la) B6 - A6  
 Mine (de la) B5 - A6  
 Mirabelliers (des) D5  
 Mirjolaines (des) A4 - A2  
 Montataire (de) B5 - A6  
 Moulin (du) B5 - A6  
 Narvannes (des) B4 - A6  
 Neuve D3  
 Noyers (des) B4  
 Pâquerettes (des) G4 - G3  
 Pâquis (ch. des) F5 - F6  
 Petit Chanois (du) D4  
 Plaisances (des) B3 - A4  
 Plan (du) B6  
 Prés (des) A6  
 Raymond Poincaré F5 - A6  
 Richemont (pl.) C4  
 Ruisseau (du) B4 - B6  
 Sablière (de la) F6 - G6  
 St Antoine D4 - C4  
 Ste Barbe (pl.) B3  
 St Gauzelin E3  
 St Martin F5 - E5  
 St Nicolas (ch.) B5  
 Square (du) B4  
 Source (de la) B5  
 Tahons (des) C4 - BC6  
 Téméraire (du) G4 - G2  
 Terrasse des Narvannes A5 - A6  
 Trois Frères Lièvre (des) E4 - E5  
 Vergers (des) A4  
 Victor Henry E4  
 Vignes (des) B4

## SITES

1 Grande Cour E3  
 2 Cloître - Citerne E3  
 3 Salle Guingot D4  
 4 POSTE / MAIRIE E4  
 5 Chapelle St Antoine D4  
 6 Ateliers Municipaux H3  
 7 Foyer Rural G3  
 8 Croix St Gauzelin E3  
 9 Ecole Maternelle des Enfants Guerquin G3  
 10 Crèche G4  
 11 Ecole Maternelle Nicole Kierren C4  
 12 Ecole Primaire Thibault C4  
 13 Résidence Poincaré Maison de retraite F5  
 14 Salle Lambing F6  
 15 Ecole Notre Dame E4  
 16 Clairjoie F3  
 17 Acticom B6  
 18 Les Arcades B6  
 19 UNIMIX F6  
 20 La Poste PPDC F6  
 21 Pharmacie des Dames F5  
 22 Pharmacie Pochon E5  
 23 La Pelouse (Site classé) D3  
 24 Etang de Merrey C1  
 25 Stade Claude Guillemain G5  
 26 Stade des étangs F6  
 27 Parking De Gaulle E5  
 28 Parking de la Cheneau E4  
 29 Eglise E4  
 30 La Maison du Village - Bibliothèque F4  
 31 Cantine scolaire «espace Saint-Nicolas» B4  
 32 City-Stade F5  
 33 Espace Jacques Barth





E

F

G

H



**28**  
Parking  
de la Cheneau



**30**  
La Maison  
du Village



**29** Eglise



**4**  
Mairie



**32**  
City-stade



**14** Salle Lambing



## 150<sup>ÈME</sup> ANNIVERSAIRE DE LA NAISSANCE DE LOUIS GUINGOT (1864 – 1948)



1



3



4



2



5



6

- 1 Photographie de Louis Guingot décorant l'atelier de Jean Scherbeck, CRI, Nancy (*Jean Scherbeck*)
- 2 «Paravent» de Louis Guingot, musée départemental d'art ancien et contemporain, Épinal
- 3 «Guingot de l'Équipe», 6 novembre 1914, musée départemental d'art ancien et contemporain, Épinal (*Guirand de Scévola*)
- 4 «Étoffes peintes de Louis Guingot», musée de l'École de Nancy (*Émile Friant*)
- 5 «Affiche décorant le portique du Palais des fêtes de l'exposition internationale de l'Est de la France à Nancy» de Louis Guingot, 1909, CRI, Nancy
- 6 «Étude pour un décor mural au motif de roses» de Louis Guingot.





## LES ASSOCIATIONS

### **ASSOCIATIONS SPORTIVES ..... 30**

Association Malzéville Bouxières de handball .....	30
Association sportive de BOUXIÈRES-AUX-DAMES .....	30
A.S. LB .....	30
Pétanque Bouxiéroise .....	30
Tennis club Bouxiérois .....	31
Ski Vélo Evasion .....	31

### **ASSOCIATIONS CULTURELLES ..... 31**

ADEM .....	31
Ça s'dégage là-bas .....	31
Comité de jumelage BOUXIÈRES – MUTLANGEN .....	32
Connaissance et Renaissance du Vieux BOUXIÈRES .....	32
Culture et bibliothèque pour tous .....	32

### **ASSOCIATIONS SOCIOCULTURELLES ..... 33**

Association AVENIR Maison d'Enfants de Clairjoie .....	33
Antenne Bouxières Bellevue .....	33
APEL .....	33
Association Traits d'Union .....	33
Association pour la Défense des Intérêts des Bouxiérois .....	33
Association des enfants Guerquin .....	34
Jabad .....	34
Association des Mutilés, Combattants et Victimes de guerre Section locale .....	34
Bad Poker Team .....	34
BOUXIERES AUTREMENT .....	34
« Les Nevaux » Association des propriétaires résidents et sympathisants .....	34
Association des Retraités de BOUXIERES AUX DAMES .....	35
Association Voyages Loisirs .....	35
Comité des fêtes .....	35
Club de couture Bouxiérois .....	35
Club d'Education Canine Bouxiérois .....	35
Club des Joyeux .....	35
Croix Rouge Française .....	36
Entraide Familiale .....	36
Croix bleue .....	36
1381ème section des Médaillés Militaires de Champigneulles .....	36
L'école buissonnière de René Thibault .....	36
Lune à tics .....	37
Récré'actions .....	37
Sound Family .....	37



## ASSOCIATIONS SPORTIVES

### **ASSOCIATION MALZÉVILLE BOUXIÈRES DE HANDBALL (AMBH)**

*Statut loi de 1901*

*Agrément Jeunesse et Sports*

**Siège social :** Complexe sportif Jo Schlessler  
1, rue du Stade. 54220 MALZEVILLE

**Responsable :** Christian GRENEN

**Tél. 06.78.59.29.84**

**Activités :** Handball

2 équipes jeunes engagées en championnat  
moins de 12 ans et moins de 14 ans

**Jours et horaires :**

Mercredi de 17h à 19h

**Lieu :** Complexe sportif Jo Schlessler

**Tarifs :** 55 €

**Public concerné :** Jeunes de 9 à 16 ans  
(filles et garçons)

### **ASSOCIATION SPORTIVE DE BOUXIÈRES-AUX-DAMES**

*Statut loi de 1901*

*Agrément Jeunesse et Sports*

**Siège social :** 2 rue Victor Henry

**Responsable :** Maurice MICHEL

**Tél. : 06.24.09.01.29**

**Activité(s) :** Football

**Jour(s) et horaire(s) :** Entraînements  
jeudi ou vendredi de 18h30 à 20h30 + rencontres  
officielles dimanche matin

**Lieu de l'activité :** Stade des Etangs à Bouxières-  
Aux-Dames + extérieurs

**Championnat :** dimanche

**Public concerné :** Supporters



### **A.S LB FOOTBALL**

*Statut loi de 1901*

*Agrément Jeunesse et Sports*

**Siège social :** Stade Maurice HUSCHARD. LAY  
SAINT CHRISTOPHE

**Président :** Pascal PLOUSSARD

**Tél. 06.81.40.16.85**

**Vice-Président :** Jacques RIGAL

**Tél. 06.29.49.04.57**



**Activité(s) :** Pratique du football en général, toutes  
catégories ;

Ecole de football à partir de 5 ans.

**Lieu de l'activité :** Stade Maurice HUSCHARD à  
LAY SAINT CHRISTOPHE

Stade des Pâquis et stade des Etangs à  
BOUXIERES AUX DAMES

### **PÉTANQUE BOUXIÉROISE**

*Statut loi de 1901*

*Agrément Jeunesse et Sports*

**Siège social :** Rue des Pâquis

**Responsable :** Marie-Claude STEF

**Tél. : 03.83.22.77.96**

**Activité(s) :** Concours organisés aux  
différentes dates fixées par la F.F.P.J.P.





**Responsable(s)** de chaque activité ou animateur : Marie-Claude STEF, Présidente  
**Jour(s) et horaire(s)** : 14 h tous les jours pour entraînement  
 Début des concours officiels 14 h 30.  
**Lieu de l'activité** : Terrain des Pâquis  
**Public concerné** : Tout Public

## TENNIS CLUB BOUXIÉROIS

*Statut loi 1901*

*Agrément Jeunesse et Sports*

**Siège social** : chez Mme GEISEL

38, rue du Domaine

**Responsable** : Lucette GEISEL

**Tél** : 03.83.22.74.04

**Activité** : Tennis

**Jour(s) et horaire(s)** : Toute l'année

**Lieu de l'activité** : Courts extérieurs

Lieu-dit « Les Pâquis » Bouxières

**Public concerné** : Tout public

**Tarifs** : Cotisations 2009 licence comprise

39 € jeune (né après 1991)

50 € adulte

139 € famille

## SKI VÉLO ÉVASION

*Statut loi 1901*

*Agrément Jeunesse et Sports*

**Siège social** :

21A rue Saint-Antoine - Bouxières-aux-Dames

**Responsable** : Jean-Paul MICHEL, Président

**Local ski** : Ecole R. Thibault, entrée côté cantine

**Tél.** : 09.84.19.75.86 / 06.37.04.95.85



Cette année, association en restructuration uniquement emprunt de matériel, ski, VTT, raquettes, speed-ball ... sur rendez-vous.

**Public concerné** : Tout public et adhérents

## ASSOCIATIONS CULTURELLES

### ADEM

*Association pour le Développement*

*de l'Ecole de Musique*

*Association créée en juillet 2000*

*Statut loi de 1901*

**Siège social** : Ecole maternelle Guerquin,

Rue Alsace Lorraine

**Responsable** : Christophe KUHNEL

**Tél.** : 06.84.81.76.04

**Secrétaire** : Patrice BOUDOT

**Objectifs** : Regrouper les parents d'élèves, les anciens élèves et les amis de l'Ecole de Musique Municipale de Bouxières-aux-Dames ; s'intéresser à la vie de l'Ecole de Musique et favoriser son rayonnement ; promouvoir, organiser et animer des activités visant à développer une pratique collective de la musique (en particulier un cabaret-concert en début d'année, permettant aux élèves de se produire dans des conditions scéniques réelles); gérer les activités de l'ensemble de jazz "Bad'n'Swing" apporter son appui à la diffusion de la vie musicale et artistique de Bouxières-aux-Dames. Renseignements auprès de l'école de musique.

### ÇÀ S'DÉGAGE LÀ-BAS

*Association loi 1901 à vocation culturelle*

**Siège social** : 16, rue Cendrillon

**Blog** : <http://sdegagelabas.hautetfort.com>

**Président** : Xavier CAILLE

**Secrétaire** : Philippe SIDRE

**Trésorier** : Antoine SCAPILATI

**Activités** : L'association a pour but de mettre en oeuvre des événements culturels et artistiques provoquant la rencontre entre comédiens et musiciens amateurs. Composée de 5 lecteurs et 3 musiciens, elle propose au public des lectures en



musique dans les lieux culturels (médiathèque, théâtre, école), mais aussi dans les lieux les plus improbables (une voiture, une forêt, une place, un lavoir, une rue ...). Les lectures sont extraites de romans, nouvelles, poésies, pièces de théâtre, textes divers... ça s'dégage là-bas crée aussi des lectures sur commande et accueille les amoureux de la lecture et de la musique.

Contact par mail sur notre blog.

## **COMITÉ DE JUMELAGE BOUXIÈRES - MUTLANGEN**

*Statut loi de 1901*

**Siège social :** Mairie de BOUXIÈRES-AUX-DAMES

**Responsable :** Margitta CROMER

**Tél. :** 03.83.22.70.97

**Activité(s) :** Différents échanges avec la commune de MUTLANGEN. Camp d'été adolescents 14-17 ans (France-Allemagne-Hongrie). Activités culturelles, échanges scolaires (Collège, Lycée).

**Remarque :** il n'est pas obligatoire de parler allemand

**Public concerné :** Tous âges

**Adhésion pour l'année :**

10 € par famille (jusqu'à 5 personnes)

5 € pour les membres individuels

10 € pour les associations



## **CONNAISSANCE ET RENAISSANCE DU VIEUX BOUXIÈRES**

*Statut loi de 1901*

**Siège social :**

Mairie de BOUXIÈRES AUX DAMES

**Responsable :** Jean-Luc COLOMBAT

**Tél. :** 06.87.35.03.36

**Activité(s) :** Préservation et conservation du patrimoine local. Classement des archives municipales, organisation de conférences et de voyages de découverte.

**Jour(s) et horaire(s) :**

Variables selon le calendrier

**Lieu de l'activité :** Local de la Mairie

**Public concerné :** Aucune limite

**Site internet :** [www.vieux-bouxières.net](http://www.vieux-bouxières.net)

## **CULTURE ET BIBLIOTHÈQUE POUR TOUS**

*Statut loi de 1901*

**Siège social :**

32, rue de Metz - 54000 NANCY

**Responsable :** Jocelyne KUHN

**Tél. :** 06.17.20.62.33



**Activité(s) :** La consultation sur place des ouvrages est libre et gratuite. Grand choix de livres et BD pour enfants, juniors et adultes.

Acquisition régulière des nouveautés.

Participation à la fête du livre, fête des Tilleuls et autres animations.

**Jour(s) et horaire(s) :**

Mercredi : 14h - 17h30

Samedi : 9h30 - 12h

Ouverture assurée le matin durant les petites vacances scolaires.

En juillet et août, ouverture exclusivement le samedi matin.

**Lieu de l'activité :** Maison du Village, entrée côté église. 1, rue de la Cheneau.

**Tarifs :**





**Adhésion annuelle et familiale** : 11 € (incluant les conjoints et les enfants mineurs)

**Adultes** : participation de 5 % du prix du livre emprunté

Gratuité pour les enfants, avec forfait annuel de 3 € / enfant

Une carte d'adhérent valable dans toutes les bibliothèques Pour Tous de France (+ de 1000)

**Site internet** : <http://bibliobad.wordpress.com>

**Activité** : Maintenir l'utilisation du réseau de télédistribution de Bouxières Bellevue et animer le quartier concerné.

### **APEL**

*Association des parents d'élèves libres de l'école Notre-Dame*

*Statut loi de 1901*

**Siège social** : 6, rue de la Cheneau

**Responsable** : Gilles FORRET

**Tél.** 03.83.22.72.64

**Activités** : Contribue de manière constante au fonctionnement de l'école. L'Apel participe à la vie de l'école et constitue un relais indispensable entre les parents et l'équipe pédagogique.

En organisant plusieurs manifestations pendant l'année (marché de Noël, kermesse, après-midi récréative, vente de brioches, crêpes...) l'Apel finance la plupart des activités des enfants.

**Jours et horaires** : Lundi, Mardi, Jeudi, Vendredi 8h30 - 16h30.

**Adhésion** : 19 €

**Public concerné** : Parents d'élèves de l'école Notre-Dame.

### **ASSOCIATION TRAITS D'UNION**

*- Un autre regard -*

*Statut loi 1901*

**Siège social** : 3 bis rue Général Leclerc

**Présidente** : Monique MINNI

**Tél** : 03.83.22.72.93

**Site web** : [www.resilience-traitsdunion.fr](http://www.resilience-traitsdunion.fr)

**Mail** : [resilience.traitsdunion@gmail.com](mailto:resilience.traitsdunion@gmail.com)

**Activité** : Faciliter la résilience, accompagnement individuel ou collectif. Rencontres, projections - débats

### **A.D.I.B.A.D.**

*Association pour la Défense des Intérêts des Bouxiérois*

*Statut loi 1901*

**Siège social** : 3, rue de Clairjoie

**Responsable** : François GLORIA

**Tél** : 03.83.22.85.06

**Activité** : Défense des bouxiérois et de leurs biens.

## ASSOCIATIONS SOCIOCULTURELLES

### **ASSOCIATION AVENIR**

*Maison d'Enfants de Clairjoie*

*Maison d'Enfants à Caractère Social*

**Agrément** : Conseil Général et Protection Judiciaire de la Jeunesse

**Siège social** : Domaine de Clairjoie

**Présidente** : Claudia RENAUD

**Directeur** : Rémy GRUNENWALD

**Tél.** 03.83.22.72.22 – **Fax** : 03.83.22.91.57

**Mail** : [secretariat-clairjoie@avenir-mecs.com](mailto:secretariat-clairjoie@avenir-mecs.com)

**Nombre de lits** : 77

**Public concerné** : enfants de 3 à 18 ans

**Activité** : hébergement, éducation, insertion sociale d'enfants, d'adolescents et de jeunes en difficulté familiale, sociale ou psychologique.

**Nos valeurs** : respect de l'enfant dans son environnement, laïcité, épanouissement personnel, égalité entre tous les enfants, éthique professionnelle.

**Nos objectifs** : un accueil chaleureux et attentionné dans un esprit « maison », l'apport d'un cadre éducatif et pédagogique, le travail avec les familles, la responsabilisation et l'interdépendance de tous les salariés, une démarche participative pour améliorer l'offre et la qualité.

### **ANTENNE BOUXIÈRES BELLEVUE**

*Statut loi 1901*

**Siège social** : 25, rue de Jéricho

**Responsable** : Robert BRINCARD

**Tél** : 03.83.22.77.72



## ASSOCIATION DES ENFANTS GUERQUIN

*Statut loi de 1901*

**Siège social :** 37 rue des Tahons.

**Responsable :** Adeline JACOB, Présidente.

**Trésorière :** Agnès LAVIER

**Secrétaire :** Valérie VIRIOT

**Activités :** Organisation de manifestations diverses pour les élèves de l'école Guerquin.

## JABAD

*Junior Association affiliée à la Fédération des Oeuvres Laïques*

**Siège social :** Chez Mme LALANTE, 10, la petite rue – 55140 BRIXEY AUX CHANOINES

**Tél. : 09.70.26.09.96**

**Présidente :** Maud JACOB

**Objectifs :** mobiliser les jeunes adolescents autour d'un projet commun (Solidarité internationale, projet culturel, etc...)

## ASSOCIATION DES MUTILÉS, COMBATTANTS ET VICTIMES DE GUERRE SECTION LOCALE.

*Statut loi de 1901*

**Siège social de la Section :** 3, rue de Merrey

**Responsable :** Michel ROLLA

**Tél. : 03.83.22.73.69**

**Site internet / AMC54**

**Activité(s) :** Cérémonies commémoratives  
Repas, Voyages, Actions mémoire et solidarité

**Objectifs :** maintenir entre ses membres, un lien permanent de relation et d'amicale assistance, action sociale.



## BAD POKER TEAM

*Statut loi de 1901*

**Siège social :** 10, rue du Chau Four

**Responsable :** Cyril ROCHATTE

**Tél. : 06.10.69.79.21**

**Activité(s) :** Organisation de soirées découverte du Poker sur Bouxières

## BOUXIÈRES AUTREMENT

*Statut loi de 1901*

**Siège social :** 4 place du Giron

**Responsable :** Alain SORDEL

**Tél. 03.83.22.77.77**

**Activités :** Animer, entraider, défendre et développer l'environnement, la culture et la communication à Bouxières-aux-Dames



## ASSOCIATION DES PROPRIÉTAIRES RÉSIDENTS ET SYMPATHISANTS DU LIEUDIT « LES NEVAUX » ET AUTRES QUARTIERS

*Statut loi de 1901*

**Siège social :** 28, rue du Chanois

**Président :** Yves UHLMANN

**Tél. 03.83.22.67.13**

**Activité :** Organiser la défense des intérêts des propriétaires et des résidents concernant les problèmes de l'habitat, de l'urbanisme, de l'environnement et de la qualité de vie.

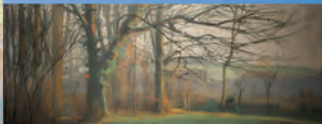

## ASSOCIATION DES RETRAITÉS DE BOUXIÈRES-AUX-DAMES

*Statut loi de 1901*

**Siège social :** Mairie de Bouxières-aux-Dames

**Président :** Charles TONI

**Tél. :** 06.71.98.54.03

**Activité(s) :** Diverses (voyages - cinéma repas - sorties culturelles etc...)

**Lieu de l'activité :** Divers endroits

**Public concerné :** Retraités

## ASSOCIATION VOYAGES LOISIRS

*Statut loi de 1901*

**Siège social :** 16 rue de la Goulotte

**Responsable :** Jackie SCHERER

**Tél. :** 03.83.22.63.26

**Activité(s) :** Sorties et voyages d'agrément et culturels, en Europe.

**Tarifs :** 10 € (cotisation annuelle par personne)

**Public concerné :** Tout âge

## COMITÉ DES FÊTES

*Statut loi de 1901*

**Siège social :** Mairie

**Présidente :** Frédérique VALLE-NERI

**Tél. :** 06.75.33.30.99

## CLUB DE COUTURE BOUXIÉROIS

*Statut loi de 1901*

**Responsable :** Marie-Thérèse PERY, Présidente.

**Tél. :** 03.83.22.69.99

**Trésorière :** Lucette PORT

**Secrétaire :** Christiane MOUFLIN

**Activités :** Couture - tricot - crochet.

**Jours et horaires :** Lundi, jeudi, 14h à 17h

**Lieu :** 1<sup>er</sup> étage de la Poste, place de la mairie

**Tarif :** 10 € l'année

**Public concerné :** jeunes ou retraités

## CLUB D'ÉDUCATION CANINE BOUXIÉROIS

*Statut loi de 1901*

**Siège social :** 30 rue de la Goulotte

**Président :** Jean-Claude HEMERY

4 rue des Chênes – 54420 SAULXURES

**Tél. 03.83.20.74.69**

**Activité(s) :** Education canine toutes races



**Discipline :** Obéissance – Ring – Agility – Concours

**Responsable(s)** de chaque activité ou moniteur : Pluri-disciplinaire

Tous les animateurs sont diplômés.

**Jour(s) et horaire(s) :** Sur le terrain des Pâquis, les samedis à partir de 14 h 00

Ecole du chiot les samedis à partir de 14 h 00

**Lieu de l'activité :** Zone des Pâquis

**Tarifs :** Cotisation annuelle 100 €.

**Public concerné :** Tout public

Club adhérent à la Canine de Lorraine N°3163

## CLUB DES JOYEUX

*Statut loi de 1901*

**Responsable :** Nicole COLIN

**Tél. :** 03.83.22.77.08

**Activité(s) :** Activités diverses les mardis

Voyages d'une journée (3 par an)

Repas (3 par an)

**Jour(s) et horaire(s) :** Le mardi de 14 h à 17 h 30

**Lieu de l'activité :** Maison du Village

**Public concerné :** Retraités et non retraités





## **🌀 CROIX ROUGE FRANÇAISE UNITÉ LOCALE DU BASSIN DE POMPEY**

*Statut loi de 1901*

**Siège social :** BP N°15

54 136 BOUXIERES-AUX-DAMES

[ul.bassindepompey@croix-rouge.fr](mailto:ul.bassindepompey@croix-rouge.fr)

**Président :** René-Claude BELISSENT

**Tél. :** 06.86.45.02.40

**Responsable activité secourisme :**

Dorian DIDIERJEAN

**Tél. :** 06.18.12.25.04

**Responsable aide d'urgence et sociale :**

Marie-Louise STOCCO

**Tél. :** 03.83.49.20.78

**Activité(s) :** Aide alimentaire – Vesti-Boutique – Aide d'urgence – secourisme – formations secouristes (PSC1-IPS-PSE1-PSE2-DEA)

**Lieux des activités :** Sur les communes du bassin

**Tarif adhérents :** 16 €.

<http://bassindepompey.croix-rouge.fr>

## **🌀 ENTRAIDE FAMILIALE**

*Statut loi de 1901*

**Siège social :** 11, rue de Montataire



**Responsable :** Gabrielle BREVAL

**Tél. :** 03.83.22.74.74

**Responsable(s)** de chaque activité ou animateur :

Présidente, Gabrielle BREVAL

Secrétaire, Colette GUICHARD

Trésorière, Françoise NOEL

**Activité :** bourses aux vêtements, jouets, puériculture.

**Lieu de l'activité :** Salle Lambing

**Public concerné :** Tout public

En Mars - Mai - Septembre - Novembre

Mardi : 9h - 11h et 14h - 17h

Mercredi : 9h - 12h et 14h - 16h

Jeudi : invendus

## **🌀 LA CROIX BLEUE**

*Secteur du Bassin de POMPEY*

*Statut loi de 1901*

**Responsable :** Gérard OLRY

[gerard.olry@free.fr](mailto:gerard.olry@free.fr)

**Activité(s) :** Aide aux personnes confrontées à un problème d'alcoolisme

**Contact :** Michel BALSON

**Tél. :** 03.83.64.21.39 / [michel.balson@free.fr](mailto:michel.balson@free.fr)

Réunion le 2<sup>ème</sup> vendredi de chaque mois à 20 h 30 au centre socioculturel de POMPEY, 57 avenue du Général De Gaulle (sauf juillet et août).

## **🌀 1381ÈME SECTION DES MÉDAILLÉS MILITAIRES DE CHAMPAGNEULLES.**

*Statut loi de 1901*

**Siège social :** 2 av. Foch

**Président :** Alain VALDONIO

**Tél. :** 03.83.37.08.32

**Activité(s) :** Être présent à toutes les manifestations patriotiques.

**Lieu de l'activité :** Salle Lambing

**Tarifs :** Membres : 22 € / an

**Dames d'entraide :** 10 € / an

## **🌀 «L'ÉCOLE BUISSONNIÈRE DE RENÉ THIBAUT»**

*Statut loi de 1901*

**Siège social :** 1 bis rue du Bois des Dames

**Responsable :** Stéphanie MACHADO-BESSON

**Tél. :** 03.83.31.70.63





**Activités :** organisation de manifestations permettant d'aider au financement d'activités scolaires ou extra-scolaires, ainsi qu'à l'achat de matériel pédagogique ; participation directe ou indirecte à l'animation dans l'école



## « LUNE À TICS »

*Statut loi de 1901*

**Siège social :** 8, rue des Plaisances

**Contact :** 06.73.94.34.21 (Loïc)

**Activités :** En association depuis 2005,

« Lune à Tics » a pour but de participer et/ou d'organiser des représentations musicales, que ce soit sous forme de bals folk, concert, ateliers de danse folk, mariage, repas ou soirées à thème...

Répertoire conséquent de compositions personnelles et de morceaux traditionnels venus de diverses régions de France (Bretagne, Lorraine, Auvergne...) et d'origine étrangère (Irlande, Russie, Espagne, Italie...).

« Lune à Tics » joue aussi en « mode médiéval » pour certaines représentations à thème.

Pour plus d'informations, entendre notre musique et connaître les dates de nos représentations

[www.myspace.com/luneatics](http://www.myspace.com/luneatics)

## « RÉCRÉACTIONS »

*Statut loi de 1901*

**Siège social :** 26 rue Raymond Poincaré

**Président :** Damien BEAUDOUX

**Tél. :** 06.81.29.92.51

**Activités :** Encadrer, soutenir et améliorer le quotidien des enfants de la maternelle Nicole Kierren. Organiser des rencontres conviviales afin de faciliter l'intégration des nouveaux parents



## SOUND FAMILY

*Statut loi de 1901*

**Siège social :** 1, rue du Petit chanois

**Responsable :** Adrien ELIPOT

**e-mail :** [soundfamilynancy@gmail.com](mailto:soundfamilynancy@gmail.com)

17 adhérents

**Activité :** Organisation de concerts avec des groupes de musique locaux, répétition, enregistrements.

**Lieu de l'activité :** Agglomération de Nancy, siège social à Bouxières, local à Varangéville.

Disponible tous les jours

**Tarif :** 20 € l'après-midi

**Public concerné :** tout public pour les concerts, musiciens pour l'accès au local.



## 150<sup>ÈME</sup> ANNIVERSAIRE DE LA NAISSANCE DE LOUIS GUINGOT (1864 – 1948)



«Ascension du ballon» de Louis Guingot, 1902, musée de l'École de Nancy



«L'Annonciation» de Louis Guingot, église de Vaubexy (Vosges)



## LE FOYER RURAL

<b>SOIRÉES CULTURE ET DIVERTISSEMENT .....</b>	<b>40</b>
<b>ACTIVITÉS INTERGÉNÉRATIONNELLES .....</b>	<b>40</b>
<b>NOUVELLES ACTIVITÉS .....</b>	<b>41</b>
<b>ACTIVITÉS SPORTIVES .....</b>	<b>42</b>
<b>ACTIVITÉS D'EXPRESSION .....</b>	<b>45</b>
<b>ART ET ARTISANAT .....</b>	<b>47</b>
<b>ACTIVITÉS FAMILIALES ET SOCIALES .....</b>	<b>48</b>



## LE FOYER RURAL

### RENSEIGNEMENTS

Les bâtiments du Foyer Rural se trouvent rue du Téméraire (à côté des services techniques).

Nous sommes joignables au **03 83 22 69 18**, un répondeur est en service en dehors des horaires de bureau.

La rentrée sera perturbée par des travaux ; Ceci en vue d'améliorer l'accès aux personnes handicapées, merci de nous en excuser par avance. N'hésitez pas à vous renseigner sur place auprès des responsables dont les noms figurent au bas de chaque présentation d'activité (zone encadrée).

**Inscriptions** : Elles sont effectuées auprès des responsables. L'adhésion (Foyer Rural & Assurance) donne droit à la pratique de toutes les activités du Foyer Rural.

Le paiement (adhésion, licence et participation) se règle à l'inscription. En fonction des activités possibilité de donner 2 ou 3 chèques au responsable à la rentrée qui seront débités au début de chaque trimestre.

La carte d'adhérent est obligatoire pour la pratique des activités et ouvre droit à une réduction aux spectacles organisés par le Foyer Rural.

**Adhésion 2014-2015 :**

**Enfants (- de 16 ans) :** 12,00 €

**Adultes :** 19,00 €

**Adultes (+ de 70 ans) :** 12,00 €

**Carte Famille :** 50,00 €.

Cette carte est valable pour des personnes d'une même famille (adulte ou enfant).

Le Foyer Rural accepte les Chèques-vacances et Pass'Loisirs C.A.F. Des tarifs préférentiels peuvent être étudiés pour les personnes percevant de faibles ressources. N'hésitez pas à vous renseigner au secrétariat.

Le tarif de chaque activité étant calculé au plus juste, si le nombre de participants est insuffisant, l'activité ne pourra pas se mettre en place.

## SOIRÉES CULTURE ET DIVERTISSEMENT

Une commission "Spectacle Animation" se réunit 6 fois par an pour programmer un spectacle par mois entre le mois de septembre et le mois de mai. Nos propositions sont ouvertes à tous (adhérents ou non) et vous permettront de découvrir différents styles : Chansons Françaises – Théâtre – Conte – Humour – Cabaret ... Des séances "Jeune Public" sont également proposées aux écoles bouxiéroises.

### SPECTACLES

**Musique (harmonica...) avec le groupe HARMO & Co avec Alain DELHOTAL** : samedi 27 septembre 2014 à 20H30 au Foyer Rural

**Conte dans le cadre du festival du Val de Lorraine** : samedi 18 octobre 2014 à 20h30 au Foyer Rural

**Théâtre avec la Cie du COLOMBIER « le grand restaurant »** : samedi 22 novembre 2014 à 20h30 au Foyer Rural

**La croisière en chansons** : samedi 13 décembre 2014 à 16h00 au Foyer Rural

### MANIFESTATIONS

**VTT et marche** : en septembre 2014 "au profit de l'ANPEA" – ouvert à tous

**Entre chien et loup** : randonnée pédestre et VTT de nuit : le samedi 04 juillet 2015

## ACTIVITÉS INTERGÉNÉRATIONNELLES

Pour compléter un programme d'activités régulières, le Foyer Rural, avec le soutien de la Caisse d'Allocations Familiales dans le cadre d'un « Espace de Vie Sociale », propose d'autres actions : des sorties ou des manifestations ponctuelles et familiales ou des activités plus régulières ouvertes à tous (sans participation financière).





## ⚙️ VEILLÉES FAMILIALES

ouvertes à tous les bouxiérois, venez en famille, nous vous proposerons des soirées ludiques et conviviales, rendez-vous à la maison du village de Bouxières-aux-Dames un vendredi par mois de 20h30 à 22h30 (calendrier prochainement disponible au Foyer Rural),

**Entrée Libre**

## ⚙️ JARDINS POUR TOUS

Venez apprendre à jardiner, à cultiver les fleurs et les légumes en famille, entre amis, entre voisins ; nul besoin d'être professionnel... Le fruit de votre travail sera ensuite partagé entre tous. Notre jardin se situe derrière le Foyer Rural. **Entrée Libre** Retrouvons nous chaque samedi matin de 9H30 à 11H30

**Contact** : Elise YANICHE  
au 06 30 42 15 69

## ⚙️ SORTIE « BRÂME DU CERF »

au parc de Sainte Croix le samedi 04 octobre 2014

## ⚙️ SORTIE DÉCOUVERTE SPORTIVE

à Vittel le dimanche 12 octobre 2014

## ⚙️ SORTIE « MARCHÉ DE NOËL »

à Strasbourg le dimanche 14 décembre 2014

## ⚙️ LOTO FAMILIAL

le dimanche 25 janvier 2015 au Foyer Rural

## ⚙️ SORTIE NEIGE

en février ou mars 2015

## ⚙️ LA BOUXIÉROISE

randonnée pédestre et repas le dimanche 17 mai 2015

## ⚙️ SORTIE NATURE

(mai ou juin 2015)

LE JOUR ET LES HORAIRES DE NOS ACTIVITES SONT SUSCEPTIBLES D'ÊTRE MODIFIES EN RAISON DE LA REFORME DES RYTHMES SCOLAIRES.

(Merci de votre compréhension)

## NOUVELLES ACTIVITÉS

### ⚙️ GYMNASTIQUE – METHODE PILATES

à partir de 18 ans

Tout le monde peut pratiquer le Pilates car les exercices, s'ils sont exigeants, ne sont pas violents. On le recommande :

- Aux personnes pas ou peu sportives
- A ceux qui souffrent de stress, fatigue, raideurs, aux femmes enceintes ou qui viennent d'accoucher, aux personnes âgées, aux personnes blessées en convalescence.

Les bienfaits de la méthode Pilates sont nombreux :

- Il diminue les douleurs grâce au renforcement musculaire en profondeur (dos, bassin)
- Il tonifie, affine et assouplit en étirant et raffermissant les muscles
- Il améliore le souffle grâce au travail sur la respiration...

**Tarif** : 90 €/an + adhésion

(Fournir un certificat médical à l'inscription)

Cours assurés par une animatrice diplômée.

Inscription uniquement le MARDI 09 SEPTEMBRE DE 19H30 à 21H00

REPRISE LE MERCREDI 17 SEPTEMBRE 2014

Mercredi de 9h20 à 10h20

FOYER RURAL - DOJO

**Renseignements** : Magali BRENDLIN

**Tél.** : 06.60.27.25.90





## ACTIVITÉS SPORTIVES

### GYMNASTIQUE

à partir de 18 ans

Une activité physique suffisamment intensive pour être efficace tout en restant agréable et ludique, des enchaînements d'exercices à difficultés croissantes et décroissantes avec interventions, ballons, poids, élastibands, etc.... Entraînement cardio-respiratoire, renforcement musculaire dans une ambiance agréable, détendue et en musique. Cours de 55 minutes assurés par une animatrice diplômée.

**Tarifs** : 55 € /an + adhésion

(Fournir un certificat médical à l'inscription)

Uniquement inscriptions le MARDI 09 SEPTEMBRE de 19H30 à 21H00

REPRISE LE LUNDI 15 SEPTEMBRE 2014 / LE MARDI 16 SEPTEMBRE et le JEUDI 18 SEPTEMBRE

**Adultes** : lundi de 19h15 à 20h15 Mardi de 19h45 à 20h45 et jeudi de 9h20 à 10h20

FOYER RURAL – DOJO

**Responsable** : Magali BRENDLIN

**Tél** : 06. 60. 27. 25. 90



### STEP

à partir de 18 ans

Le STEP est un programme d'entraînement de type Fitness. Discipline très intéressante au niveau



de l'amélioration de la coordination, de l'endurance aérobie, du travail musculaire des membres inférieurs et supérieurs. C'est une activité qui « brûle » beaucoup de calories.

Cours de 55 minutes assurés par une animatrice diplômée.

**Tarifs** : 90 € /an + adhésion

(Fournir un certificat médical à l'inscription)

Uniquement inscriptions le MARDI 09 SEPTEMBRE de 19H30 à 21H00

REPRISE LE MARDI 16 SEPTEMBRE 2014 et le JEUDI 18 SEPTEMBRE 2014

Mardi de 20h45 à 21h45 et jeudi de 19h15 à 20h15

FOYER RURAL - Espace Majorelle

Responsable : Magali BRENDLIN

**Tél.** : 06.60.27.25.90

### ZUMBA

à partir de 18 ans

La Zumba est une danse originaire de Colombie, qui mélange la sensualité de plusieurs danses telles que salsa, merengue, flamenco.. et des mouvements dynamiques de fitness. Mais la Zumba est avant tout un cours de cardio, c'est-à-dire qu'elle permet de travailler son rythme cardiaque. Une heure de cours de Zumba c'est environ 500 calories perdues !

Cours de 55 minutes assurés par une animatrice diplômée.

**Tarifs et inscriptions** : 100€/an + adhésion

(Fournir un certificat médical à l'inscription)

Uniquement inscriptions le MARDI 09 SEPTEMBRE de 19H30 à 21H00

REPRISE LE MERCREDI 17 SEPTEMBRE 2014



Mercredi de 20h30 à 21h30  
FOYER RURAL – Espace Majorelle

**Responsable :** Magali BRENDLIN

**Tél. :** 06.60.27.25.90

**TARIFS GYMNASTIQUE** à l'année pour plusieurs cours + l'adhésion :

Gym + Gym	75 €
Gym + Pilates	115 €
Gym + Step	115 €
Gym + Zumba	125 €
Gym + Gym + Step	130 €
Gym + Gym + Pilates	130 €
Gym + Gym + Zumba	140 €
Step + Pilates	145 €
Step + Zumba	155 €
Gym + Step + Pilates	170 €
Gym + Step + Zumba	180 €
Gym + Pilates + Zumba	180 €
Pilates + Step + Zumba	200 €

### GYMNASTIQUE ENFANTS

*ACTIVITÉ SYMPA réservée à nos «petits sportifs» de 5 ans à 10 ans*

Des séances adaptées à leur âge et à leur condition physique leur permettront de pratiquer ce sport. La Gym loisir est sans but de compétition. Cours assurés par une animatrice diplômée

**Tarifs :** 55 €/an + adhésion

(fournir un certificat médical à l'inscription)

REPRISE LE LUNDI 15 SEPTEMBRE 2014

Enfants de 4 ans à 6 ans : Lundi de 17h00 à 18h00

Enfants de 7 ans à 10 ans : Lundi de 18h00 à 19h00

FOYER RURAL - DOJO

**Responsable :** Magali BRENDLIN

**Tél:** 06.60.27.25.90

### GYMNASTIQUE DOUCE

*Pour tous à partir de 55 ans,*

des exercices au service de votre corps pour conserver ou retrouver en douceur : souplesse, tonicité, respiration et bien être dans une ambiance agréable, détendue et en musique.

Cours de 55 minutes assurés par une animatrice diplômée.

**Tarifs :** 55 € /an + adhésion

(Fournir un certificat médical à l'inscription)

Uniquement inscriptions le MARDI 09 SEPTEMBRE de 19H30 à 21H00

REPRISE LE MARDI 16 SEPTEMBRE 2014

Mardi de 15h00 à 16h00

FOYER RURAL - DOJO

**Responsable :** Magali BRENDLIN

**Tél:** 06.60.27.25.90

### KARATÉ

Remarquable art de combats à mains nues, le Karaté propose un étonnant éventail de techniques décisives, destinées à mettre immédiatement un ou plusieurs adversaires hors de combat.

Bien enseigné, le Karaté ne doit pas développer la violence, mais au contraire la contrôler en la canalisant et la maîtriser.

Voici enfin une activité pour les tous petits, à base de jeux, d'exercices éducatifs permettant à vos enfants de s'épanouir et apprendre tout en s'amusant. Ils peuvent y vaincre leur timidité, apprendre à respecter les consignes, se dépenser en canalisant leur énergie,

Le Karaté pour les enfants permet un accompagnement pédagogique adapté au développement psychomoteur de l'enfant dans le respect du code moral de notre discipline.

Le Karaté Club Bouxiérois est un club affilié à la Fédération Française de Karaté et Disciplines Associées (F. F. K. D. A.). Les Cours sont dispensés au Dojo du Foyer Rural par Monsieur Bruno DE LUCA, professeur Diplômé d'Etat-BEES 1, DEJEPS- il est aussi responsable régional de la commission enfant au niveau de la Ligue de Lorraine de Karaté.

**Tél. 06 61 62 45 17**

**Tarifs pour l'année :**

**Tarif baby (3/5ans) :** 94 €/an licence comprise + adhésion

**Tarif enfants (5/8 ou 8/12 ans) :** 175 €/an licence comprise + adhésion

**Tarif ados/ adultes :** 214 €/an licence comprise + adhésion (à savoir que, pour les enfants, le tarif est le même, qu'ils viennent une ou plusieurs fois dans la semaine).



Inscription LE VENDREDI 05 SEPTEMBRE

Reprise LE MARDI 09 SEPTEMBRE 2014

Pour le baby karaté de 3 à 5 ans : le mardi de 17h15 à 17h45

Pour les enfants de 5 à 8 ans: le mardi de 17h45 à 18h45 et/ou de 18h45 à 19h45

Reprise LE MERCREDI 10 SEPTEMBRE 2014

Pour les enfants de 5 à 8 ans: le mercredi de 13h45 à 14h45

Pour les enfants de 8 à 12 ans : le mercredi de 14h45 à 15h45

Reprise le JEUDI 11 SEPTEMBRE 2014

Pour les ados et adultes : le jeudi de 20h00 à 21h30

Reprise LE VENDREDI 12 SEPTEMBRE 2014

Pour les enfants de 5 à 8 ans de 17h30 à 18h30

Pour les enfants de 8 à 12 ans de 18h30 à 19h30

Pour les ados à partir de 13 ans et les adultes : le vendredi de 19h30 à 21h 00

FOYER RURAL - Dojo

**Tél. : 06.61.62.45.17**

## BODY KARATÉ

Le Body Karaté améliore la condition physique ; permet un renforcement musculaire ; développe la coordination, la psychomotricité ; améliore la capacité du système cardio-vasculaire et respiratoire ; permet d'accroître la tonicité et la souplesse du muscle. Excellent exercice pour travailler la mémoire.

Les cours sont dispensés au Foyer Rural par Emeline DE LUCA, diplômée de France et 2 fois vice championne de France de Body Karaté.

**Tarif** : 134 €/an + adhésion

Pour les ados/adultes : le jeudi de 19h00 à 20h00  
FOYER RURAL-Dojo

**Tél. : 06.61.62.45.17**



## VTT

Nous vous retrouvons tous les dimanches matin entre vététistes pour sillonner les sentiers sympathiques de notre région.

Participation à des sorties organisées.

**Tarif** : adhésion et 10 €/an

REPRISE LE DIMANCHE 31 AOUT 2014

Rendez-vous tous les dimanches à 9h00 devant le Foyer Rural.

**Responsable** : Gérard MEYER

**Tél. : 03.83.22.68.75**



## YOGA ET RELAXATION

*Accessibles à tous*

- le Yoga permet une détente physique et mentale par la pratique de postures adaptées.

- La relaxation libère les tensions du corps, le stress de la journée, de la semaine est évacué.

**Tarifs** : 51 € pour le 1er trim (1 cours hebdo.) + adhésion

92 € de janvier à juin (1 cours hebdo)

72 € pour le 1er trim (2 cours hebdo.) + adhésion.

134 € de janvier à juin (2 cours hebdo)

REPRISE DE LA RELAXATION : Lundi 15 septembre de 18h30 à 19h45 – Espace Majorelle

REPRISE DU YOGA : Mercredi 17 septembre de 18h45 à 20h00 - Espace Majorelle

**Responsable** : Marie-Françoise PERRIN

**Tél. : 03.83.22.67.98**

## TAI CHI CHUAN

Le Tai Chi Chuan est une pratique chinoise très ancienne, aujourd'hui largement répandue en occident et reconnue pour son action bénéfique





sur la santé, l'équilibre et la concentration. C'est aussi un art martial permettant de développer la coordination et les sensations, les facultés d'enracinement, de relâchement et d'explosivité. Il s'articule autour d'enchaînements de techniques appelés FORMES. Particulièrement imprégné de culture traditionnelle chinoise, cet art martial est dit interne et se caractérise par des mouvements continus, circulaires et spiralés.

**Tarifs** : 51 € pour le 1er trimestre + adhésion  
92 € de janvier à juin

Un tarif préférentiel est proposé aux adhérents qui suivent les deux cours de Tai Chi Chuan et de Gi Gong

**Tarifs** : 82 € pour le 1er trimestre + adhésion  
163 € de janvier à juin

les cours sont dirigés par Yannick COSTANZA professeur diplômé en arts martiaux chinois internes

REPRISE LE LUNDI 15 SEPTEMBRE 2014

Lundi de 14h15 à 15h15

FOYER RURAL – Espace Majorelle

**Responsable** : Jean-Pierre MICHEL

**Tél.** 03.83.22.64.11 – 06.11.52.97.04

## 🌀 QI GONG

Le Qi Gong peut se traduire par travail sur l'énergie. Il consiste en un ensemble d'exercices physiques et mentaux dont certains enchaînements remontent à l'Antiquité. Pratique méditative d'échange avec la Nature, relaxation, gymnastique douce, complément de l'entraînement martial, le Qi Gong a une longue histoire, portée par la pensée traditionnelle chinoise. Il permet une meilleure circulation de l'énergie interne, il assouplit et renforce les muscles et les tendons.

**Tarifs** : 51 € pour le 1er trimestre + adhésion  
92 € de janvier à juin

Un tarif préférentiel est proposé aux adhérents qui suivent les deux cours de Gi Gong et de Tai Chi Chuang

**Tarifs** : 82 € pour le 1er trimestre + adhésion  
163 € de janvier à juin

les cours sont dirigés par Yannick COSTANZA professeur diplômé en arts martiaux chinois internes

REPRISE LE LUNDI 15 SEPTEMBRE 2014

Lundi de 15h30 à 16h30

FOYER RURAL – Espace Majorelle

**Responsable** : Jean-Pierre MICHEL

**Tél.** 03.83.22.64.11 – 06.11.52.97.04

## ACTIVITÉS D'EXPRESSION

### 🌀 CHORALE

Elle comprend 50 choristes dont une partie habite Bouxières, les autres choristes viennent de toute la région nancéienne et au delà. La chorale répète régulièrement (une fois par mois) avec l'orchestre et a pour répertoire les grandes oeuvres pour chœur et orchestre du XVIIIème au XIXème siècle ainsi que les œuvres contemporaines de Jaime CORDOBA. Ce répertoire et ce fonctionnement lui permettent d'occuper une place originale et exceptionnelle parmi les ensembles musicaux de la région. Elle accueille des choristes de tous niveaux.. Elle travaille sur plusieurs programmes, voir manifestations ci-dessous. Deux à trois week-ends de travail dans l'année, 2 à 4 concerts par an.

**Tarif** : 6 €/an + adhésion (+ Achat de partitions : environ 35 €/an)

REPRISE LE LUNDI 01 SEPTEMBRE 2014 à 20h30

**Répétitions** : Lundi de 20h30 à 22h30

Dimanche matin de 9h30 à 12h (3 ou 4 fois par an)

**Responsable** : Daniel COLOMBAT

**Tél.** : 03.83.22.62.36

**E-mail** : [daniel.colombat@orange.fr](mailto:daniel.colombat@orange.fr)

FOYER RURAL – Espace Majorelle

### 🌀 ORCHESTRE

L'Ensemble Orchestral Gaston Stoltz est né en 1993 de la fusion de l'Orchestre du Lycée Poincaré de Nancy et de l'ensemble Instrumental de Bouxières-aux-Dames.

Orchestre de 25 à 45 instrumentistes selon les oeuvres : symphonies classiques, ouvertures classiques et romantiques.

Partitions fournies. Adhésion 17 €.

REPRISE LE DIMANCHE 31 AOUT 2014 de 10 h à 12 h



**Répétitions** : Dimanche de 10h00 à 12h00 pour l'orchestre, parfois le vendredi soir.  
Chorale et orchestre répètent l'ensemble régulièrement, le dimanche matin ou le lundi soir;  
Répétition publique à l'église de Bouxières-aux-Dames en septembre 2014  
Concert à Nancy en octobre ou novembre 2014

**Responsable** : Daniel COLOMBAT

**Tél.** : 03.83.22.62.36

FOYER RURAL – Espace Majorelle

### **ÉVEIL À LA DANSE**

**Eveil** : Pour les enfants de 4 à 6 ans. Pour développer leurs capacités à se mouvoir dans l'espace. Pour sensibiliser l'enfant aux rythmes.

**Initiation** : Pour les enfants de 6 à 8 ans. Pour apprendre à connaître les bases fondamentales de la danse : recherche de la fluidité des gestes, de la poésie du corps et de la liberté dans les ports de bras.

Cours assurés par une animatrice diplômée

**Tarif** : 51 € pour le 1er trim. + adhésion

102 € de janvier à juin

Inscriptions pour tous les groupes LE MERCREDI 10 SEPTEMBRE 2014 de 15h à 16h

REPRISE DES COURS LE MERCREDI 17 SEPTEMBRE 2014

EVEIL : Mercredi de 14h30 à 15h30

INITIATION : Mercredi de 15h30 à 16h30

(Fournir un certificat médical)

FOYER RURAL - Espace Majorelle

**Responsable** : Muriel BOHER

**Tél.** : 03.83.22.69.18

### **DANSE MODERN'JAZZ**

La danse Modern'jazz se pratique sur de la musique actuelle et apporte souplesse et sens du rythme.

Cours assuré par une animatrice diplômée

**Tarif** : 51 € pour le 1er trim. + adhésion

102 € de janvier à juin

Inscriptions le MARDI 9 SEPTEMBRE 2014 de 19H00 à 20h00

REPRISE DES COURS LE MARDI 16 SEPTEMBRE 2014

9 à 13 ans : Mardi de 18h30 à 19h30

Ados-Adultes à partir de 15 ans : Mardi de 19h30 à 20h30

(Fournir un certificat médical)

FOYER RURAL - Espace Majorelle

**Responsable** : Muriel BOHER

**Tél.** : 03.83.22.69.18

### **THÉÂTRE ADULTES**

La troupe du Foyer Rural se donne pour but d'écrire un texte, de le mettre en scène et de le produire en spectacle. Elle accueille des amateurs expérimentés ou non.

**Tarif** : 55 € le 1er trimestre + adhésion et 110 €

de janvier à juin

REPRISE LE JEUDI 18 SEPTEMBRE 2014

**Répétitions** : les jeudis à partir de 20h30 au Foyer Rural

**Responsable** : Fabrice ATTENOT

**Tél.** : 06.28.27.32.37

### **CLUB INFORMATIQUE ET INTERNET**

*Ouvert à tous*, le Club informatique de Bouxières-aux-Dames est un endroit convivial d'initiation et d'échanges sur tous les sujets de la micro-informatique personnelle : internet, photographies, utilitaires, bureautique, communications, multimédias...

Installé dans l'école René Thibault, elle bénéficie depuis cette année d'un renouvellement important de son parc d'ordinateurs initié par la municipalité. Celui-ci vient compléter les machines recyclées



équipées de logiciels libres et gratuits, à base de Linux Ubuntu. L'ensemble de ces outils sont si possible diffusés à tous les adhérents, ainsi qu'une revue hebdomadaire dédiée à la Micro.

Elle est animée par Eric POZZA

Le Club reste à l'écoute des adhérents pour organiser d'autres séances (atelier destinées à assurer réparations, assistance personnelle, tests...)

**Tarifs** : adhésion + 30 € par an

REPRISE LE MERCREDI 17 SEPTEMBRE 2014

RV : Salle informatique de l'école René Thibaut les mercredis à 17h30

**Responsable** : Emmanuel PETIT

**Mail** : [club-info@bouxières.com](mailto:club-info@bouxières.com)

**Tél** : 03.83.22.75.13

## ART ET ARTISANAT

### AQUARELLE

*Débutants et renforcés*

Initiation et approche des techniques de l'aquarelle en fonction de la sensibilité de chacun.

Atelier animé par : Christine Wehrlen

**Tarif** : 52 € pour le 1er trimestre + adhésion et 104 € de janvier à juin

INSCRIPTION ET REPRISE LUNDI 15 SEPTEMBRE 2014

Tous les lundis de 18h00 à 19h30

FOYER RURAL - Atelier Dessin

**Responsable** : Fatima DOS SANTOS

**Tél.** : 03.83.22.69.18

### HUILE ET ACRYLIQUE

*Peinture à l'huile et à l'acrylique.*

Atelier sans intervenant.

**Tarif** : 6 € /an + adhésion

REPRISE LE LUNDI 15 SEPTEMBRE 2014

Tous les lundis de 14h00 à 17h30

**Responsable** : Marcelle DUCAN

FOYER RURAL

**Tél.** : 03.83.49.18.92

### PEINTURE SUR SOIE ET TRICOT

*Echanges, discussions et convivialité.*

Réalisations personnelles de coussins, vêtements, foulards, abat-jours...

Achats de fournitures sur place. Avec possibilité d'achat au prix de gros de soie et de couleurs.

Adultes et adolescents :

**Tarif** : 36 € /an + adhésion

REPRISE LE VENDREDI 12 SEPTEMBRE 2014

Vendredi de 14h00 à 18h00

**Responsable** : Simone MALLINGER

FOYER RURAL - Atelier Soie

**Tél.** : 03.83.96.13.55 / 06.60.62.91.92



### POTERIE

*Créer, imaginer, réaliser de ses mains,*

voilà des activités pour se détendre. La section poterie propose le travail de la terre et sa décoration, pour débutants (dès la 4ème de collège) et autres pratiquants. Nous disposons d'un four de 38 cm de large, de 42 cm de hauteur et de 38 cm de profondeur.



**Tarif :** 20 €/an + adhésion

Les objets réalisés seront facturés selon le poids des produits utilisés après cuisson.

REPRISE LE MARDI 23 SEPTEMBRE 2014

Mardi de 16h30 à 19h00

FOYER RURAL - Atelier Terre

**Responsable :** Maurice DHUGUES

**Tél. 03.83.22.70.75**

## SCULPTURE SUR BOIS

Cet atelier permet l'apprentissage des techniques de la sculpture sur bois. Pour adultes.

**Tarif :** 20 € /an + adhésion

REPRISE LE LUNDI 8 SEPTEMBRE 2014

Lundi de 17h30 à 19h30

FOYER RURAL - Atelier Bois

**Responsable :** Gérard ROMBACH

**Tél. 03.83.22.74.27**



## COUTURE

La section couture-carnaval vous propose, pour toutes les occasions festives un grand choix de costumes à un prix modique :

- locations adultes : 12 €

- locations enfants : 6 €

Certaines commandes sont possibles à prévoir à l'avance.

Cette section se réunit chaque vendredi de 14h à 17h30, Permanence assurée pendant les vacances toute personne bénévole voulant participer à l'activité sera la bienvenue. Une simple adhésion au Foyer Rural est nécessaire.

REPRISE LE VENDREDI 29 AOUT 2014

Vendredi de 14h00 à 17h30

Salle se situant au-dessus de la Poste

**Tél. : 03.83.32.20.46** le vendredi après midi



**Responsables :** D. LUCHINI

**Tél : 03.83.22.78.37**

M.C DORCHAIN

**Tél. : 06.09.9945.05**

## ACTIVITÉS FAMILIALES ET SOCIALES

### LA MEZZANINE

Venez au jardin d'éveil réservé aux enfants de moins de 4 ans accompagné par un adulte.

La Mezzanine permet de partager un moment de plaisir avec les enfants dans un cadre agréable et sécurisant. Vos enfants rencontreront d'autres enfants, et vous d'autres adultes.

Les enfants peuvent faire de la gymnastique, lire, écouter, jouer, peindre...

La Mezzanine est équipée d'une piscine à balles, de jeux d'extérieur et d'autres jeux adaptés à l'âge des enfants... Des sorties et des animations sont organisées tout au long de l'année (contes, spectacles, informatique, gym, musique, initiation aux langues étrangères, jardinage..).

Catherine, l'animatrice vous accueillera 13h30 heures par semaine.

Vous pouvez consulter le site de la Mezzanine à cette adresse :

<http://mezzanine.wifeo.com//>

**Tarif par enfant :** 14 € /trim. + adhésion – Tarif réduit à partir du 2<sup>ème</sup> enfant

**Tarif adulte :** adhésion uniquement

REPRISE LE LUNDI 25 AOUT 2014





### LA MEZZANINE EST OUVERTE :

Lundi de 9h00 à 12h00 et de 14h00 à 18h30

Mardi de 9h00 à 12h00

Mercredi de 9h00 à 12h00

Jeudi de 8h45 à 11h30 (creneau réservé exclusivement aux enfants et leurs familles)

Vendredi de 9h00 à 12h00 et de 14h00 à 19h00

Foyer Rural

**Tél. : 03.83.22.69.18**

Le Foyer Rural ouvre ses portes le jeudi matin à une antenne du Lieu d'Accueil Parents Enfants (LAPE) de Pompey de 8h45 à 11h30.

Deux professionnelles vous accueillent pour un temps d'écoute, d'échange de paroles et de jeux avec vos enfants.

Ce lieu est réservé aux futurs parents, parents et grands-parents.

### DANSE DE SALON

*Danser en couple pour le plaisir et la convivialité : Tcha Tcha, danse latino, valse....*

**Tarif : 51 € pour le 1er trimestre + adhésion**

102 € de janvier à juin



Tarif préférentiel si inscription par couple

82 € pour le 1er trimestre + adhésion

164 € de janvier à juin

Cours animé par Lydia VINSONNEAU

REPRISE LE VENDREDI 5 SEPTEMBRE 2014

Vendredi de 19h30 à 20h30 : Débutant

Vendredi de 20h30 à 21h30 : Non débutant

FOYER RURAL – Espace Majorelle

**Responsable : Michel et Annick HALLER**

**Tél. : 03.83.22.69.18**

### DANSE EN LIGNE

*Initiation danses country et autres....*

**Tarifs : 51 € pour le 1er trimestre + adhésion**

102 € de janvier à juin

Tarif préférentiel si inscription par couple

82 € pour le 1er trimestre + adhésion

164 € de janvier à juin

Cours animé par Lydia VINSONNEAU

REPRISE LE VENDREDI 5 SEPTEMBRE 2014

Vendredi de 18h30 à 19h30

FOYER RURAL – Espace Majorelle

**Responsable : Michel et Annick HALLER**

**Tél. : 03.83.22.69.18**

### HIP-HOP

*pour les enfants de 8 à 13 ans*

Coordination des mouvements et des postures, sens du rythme, travail dans l'espace. Les cours de hip hop permettront aux enfants de mieux appréhender leur corps et de prendre confiance en eux.

**Tarifs et inscriptions :**

Tarif : 50 € pour le 1er trim. + adhésion

100 € de janvier à juin

Cours assurés par une animatrice diplômée

(fournir un certificat médical à l'inscription)

INSCRIPTION LE MERCREDI 10 SEPTEMBRE

2014 de 13h30 à 14h30

REPRISE LE MERCREDI 17 SEPTEMBRE 2014

lundi de 13h30 à 14h30

FOYER RURAL – ESPACE MAJORELLE

**Renseignements : Justine JACOTTIN**

**Tél. : 06.73.86.74.75**



## HIP-HOP – STREET DANCE

*A partir de 16 ans*

Initiation à la danse hip-hop (au sol) et au street dance (debout). Toutes les spécialités qui s'y rapprochent seront abordées.

Le hip-hop est à la base une danse de rue. C'est un moyen de mettre en avant sa propre expression corporelle ; cette technique permet de développer un bon sens du rythme et une créativité mise en valeur lors de spectacle,

**Tarif :** 50 € pour le 1er trim. + adhésion

100 € de janvier à juin

(fournir un certificat médical)

**REPRISE LE LUNDI 15 SEPTEMBRE 2014**

Lundi de 20h30 à 22h00

Plus quelques répétitions complémentaires (non obligatoires)

**ÉCOLE R. THIBAUT – BOUXIÈRES AUX DAMES**

**Responsable :** Justine JACOTTIN

**Tél: 06.73.86.74.75**

## VOS NOTES

---

---

---

---

---

---

---

---

---

---

---

---

---

---

---

---

---

---

---

---

---

---

---

---

---

LUMINAIRES LED



LUMINAIRE NISMO

ECLATEC

GAMME TILT



Eclatec : 41 rue Lafayette 54320 Maxéville-[www.eclatec.com](http://www.eclatec.com)



## Garage du Saule Gaillard

Jean-Philippe BAR et François DA SILVA

**03 83 24 26 90**

Du lundi au vendredi  
de 7h30 à 12h00  
et de 13h30 à 19h00

Le samedi  
de 8h00 à 12h00

- Vente véhicules neufs et occasions
- Services rapides et mécaniques toutes marques
- Carrosserie / Peinture
- Prêt de véhicules
- Dépannage
- Remplacement pare-brise

RENAULT  
minute



### AGENT RENAULT

Rue de la Vieille Pierre - ZAC du Saule Gaillard - Au Grand Air - 54390 FROUARD  
Tél. : 03 83 24 26 90 - Fax : 03 83 49 66 30 - [saule\\_gaillard@yahoo.fr](mailto:saule_gaillard@yahoo.fr)





# PIZZI

## ENTREPRISE DE BATIMENT DUT GENIE CIVIL QUALIFICATION QUALIBAT

GROS-OEUVRE : maçonnerie, génie-civil, béton, fondation, crépissage, dallage...

SECOND-OEUVRE : carrelage, plâtrerie

Au service des particuliers, collectivités, architectes. Chantiers en milieu industriel



MAISON AVANT RENOVATION >>>>>>> MAISON APRES RENOVATION



Terrasse extérieure  
pour particulier



Genie civil pour  
turbine de  
production  
électrique



Escalier  
beton apparent



Maison d'architecte

Chemin des Paquis - BP 14 - 54136 BOUXIERES-AUX-DAMES  
Tél. 03 83 22 96 83 - Fax 03 83 22 96 82